

FACHADA SUL
ESC: 1/75

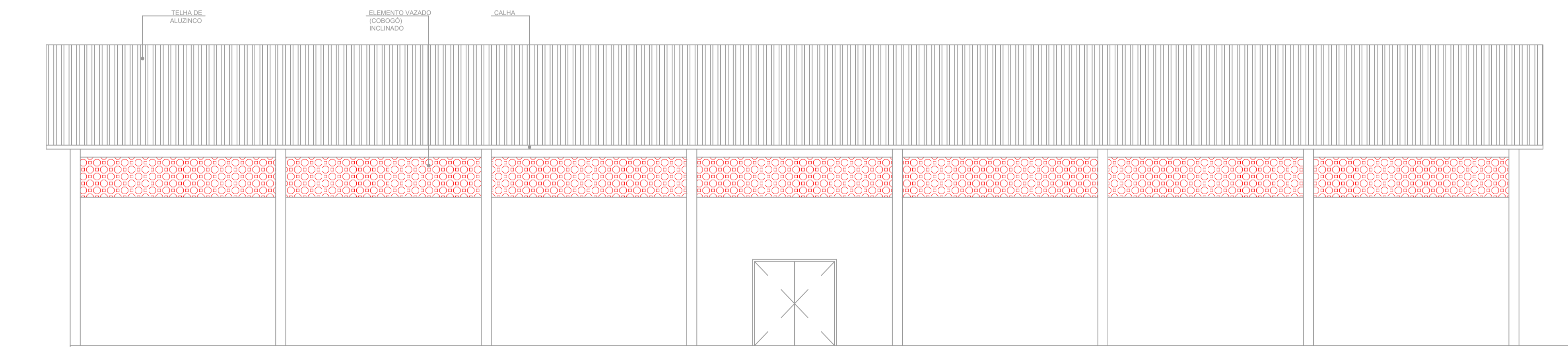

FACHADA LESTE
ESC: 1/75

ENGENHO: Av. Nossa Sra. de Fátima, 120 - Centro
89.873-000 - BOM JESUS DO OESTE - Santa Catarina
Fone/Fax: (0**49) 3363-0200 - e-mail: engenharia@bomjesusdoeste.sc.gov.br
CNPJ 01.594.009/0001-30



MUNICÍPIO DE
BOM JESUS DO OESTE - SC

OBRA:
QUADRA ESPORTIVA
(JUNTO À ESCOLA MUNICIPAL ALBANO BORRE)

RESPONSÁVEL TÉCNICO:
JHONATAN PEREIRA SCHMITT
ENGENHEIRO CIVIL
CREA/SC 192424/9

ASS. RESP. TÉCNICO:

ESPECIFICAÇÕES:
PLANTA DE CONSTRUÇÃO

PROPRIETÁRIO:
MUNICÍPIO DE BOM JESUS DO OESTE - SC

ASSINATURA DO PREFEITO:

FOLHA:

LOCAL:
Rua Padre Júlio, S/N - Centro

AIRTON ANTONIO REINEHR

03/04
ARQ

DESENHO:
JHONATAN SCHMITT

Nº DESENHO:
02/2020/BOMJESUSDOOESTE/MAIO

DATA:
MAIO/2024

ESCALA:
INDICADA