

ESTACA 00

COORDENADAS GEOGRÁFICAS

LAT.: 26°41'28.78"S
LONG.: 53° 5'30.78"O

COORDENADAS UTM

LONG.: 291862.00 m E
LAT.: 7046045.00 m S

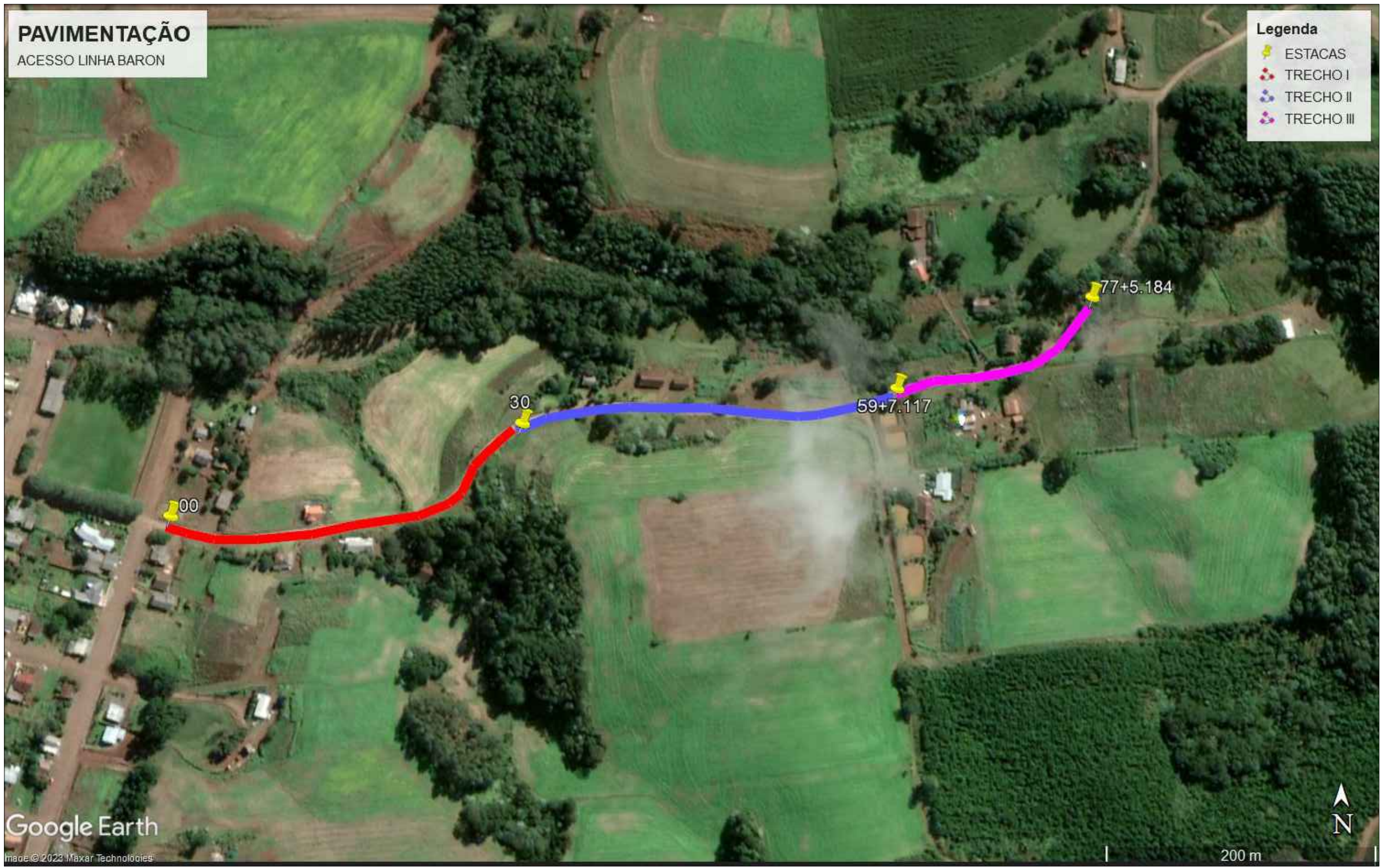

ASSOCIAÇÃO DOS MUNICÍPIOS DO ENTRE RIOS - SC
BOM JESUS DO OESTE-CAIBI-CAMPO ERÉ-CUNHA PORÁ-CUNHATAÍ-FLOR DO SERTÃO
IRACEMINHA-MARAVILHA-MODELO-PALMITOS-RIQUEZA-ROMELÂNDIA-SALTINHO
SANTA TEREZINHA DO PROGRESSO-SÃO MIGUEL DA BOA VISTA-SAUDADES-TIGRINHOS

ENDERECO:
Av. Euclides da Cunha, 160 - Cx. P. 47 - Centro
89.874-000 - MARAVILHA - Santa Catarina
Fone/Fax: (0**49)3664-0282 e-mail:engenharia@amerios.org.br
CNPJ 00.961.206/0001-88



MUNICÍPIO DE BOM JESUS DO OESTE - SC

OBRA:
PROJETO DE PAVIMENTAÇÃO
ACESSO LINHA BARON

RESPONSÁVEL TÉCNICO: ENGENHEIRA CIVIL CREA/SC: 090.319-0 REG. NACIONAL: 250654897-1	CARLINE JOICE HACKENHAAR	ASS. RESP. TÉCNICO:
ESPECIFICAÇÕES: IMAGEM DE LOCALIZAÇÃO E COORDENADAS GERADAS PELO GOOGLE EARTH PRO	TOPÓGRAFO: MATEUS TURATTI ENGENHEIRO FLORESTAL CREA/SC: 111.227-5 GeoTerra Topografia	
PROPRIETÁRIO: MUNICÍPIO DE BOM JESUS DO OESTE - SC	ASS. PREFEITO:	FOLHA: 00
LOCAL: PERÍMETRO URBANO	MUNICÍPIO DE BOM JESUS DO OESTE CNPJ: 01.594.009/0001-30	
DESENHO: NAIARA BROCCO	Nº DESENHO: D3/2023/BJO/JUNHO/PAV. ACESSO LINHA BARON	DATA: JUNHO/2023 ESCALA: INDICADA