

ESTACA 00

COORDENADAS GEOGRÁFICAS

LAT.: 26°42'34.50"S

LONG.: 53° 6'4.39"O

COORDENADAS UTM

LONG.: 290966.00 m E

LAT.: 7044007.00 m S

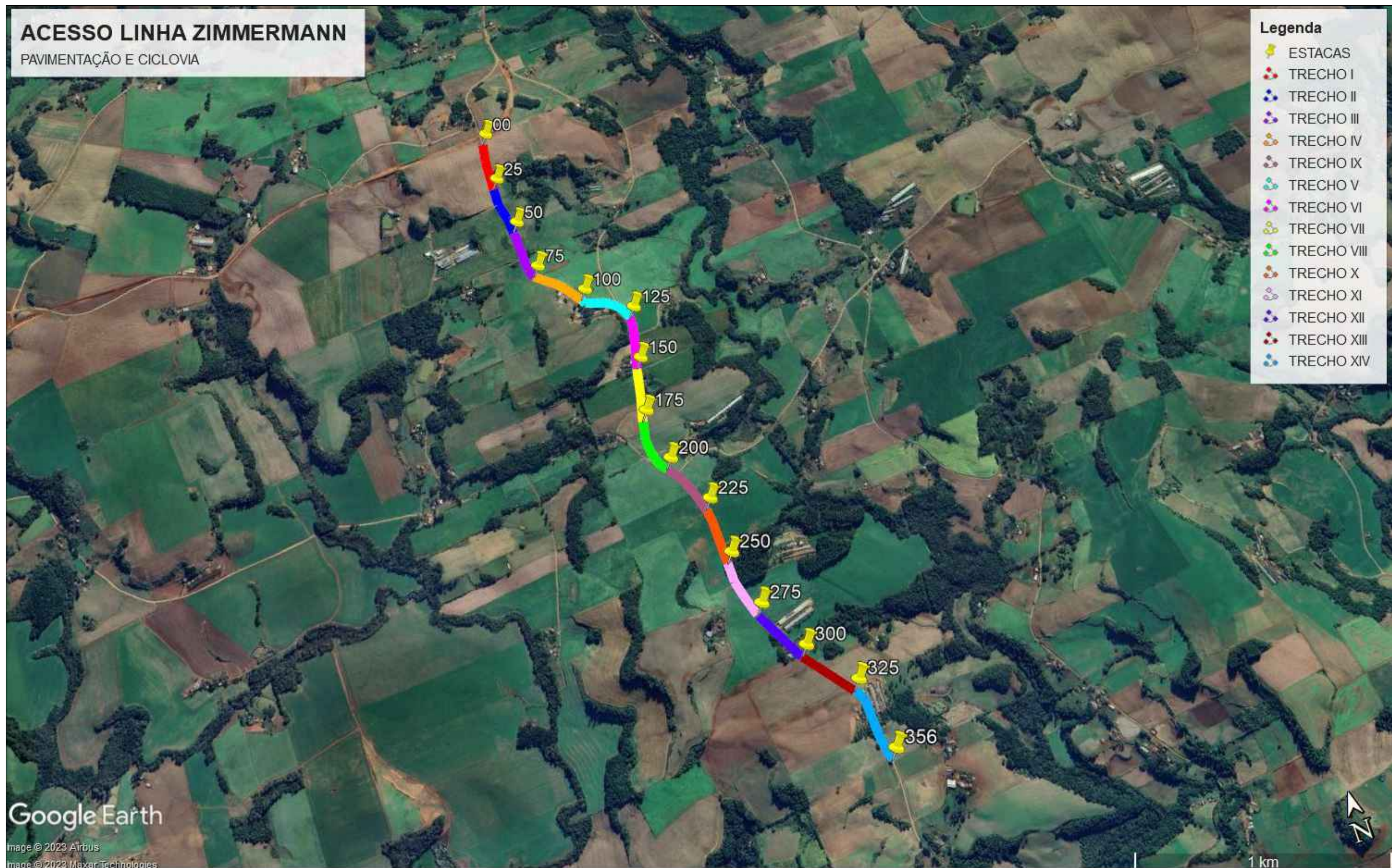

 <p>AMERIOS</p>	<p>ASSOCIAÇÃO DOS MUNICÍPIOS DO ENTRE RIOS - SC BOM JESUS DO OESTE-CAIBI-CAMPO ERÉ-CUNHA PORÃ-CUNHATAÍ-FLOR DO SERTÃO IRACEMINHA-MARAVILHA-MODELO-PALMITOS-RIQUEZA-ROMELÂNDIA-SALTINHO SANTA TEREZINHA DO PROGRESSO-SÃO MIGUEL DA BOA VISTA-SAUDADES-TIGRINHOS</p> <p>ENDERECO: Av. Euclides da Cunha, 160 - Cx. P. 47 - Centro 89.874-000 - MARAVILHA - Santa Catarina Fone/Fax: (0**49)3664-0282 e-mail:engenharia@amerios.org.br CNPJ 00.961.206/0001-88</p>
	<p>MUNICÍPIO DE BOM JESUS DO OESTE - SC</p> <p>OBRA: PROJETO DE PAVIMENTAÇÃO ACESSO LINHA ZIMMERMANN</p>
<p>RESPONSÁVEL TÉCNICO: ENGENHEIRA CIVIL CREA/SC: 090.319-0 REG. NACIONAL: 250654897-1</p> <p>CARLINE JOICE HACKENHAAR</p>	<p>ASS. RESP. TÉCNICO:</p>
<p>ESPECIFICAÇÕES: IMAGEM DE LOCALIZAÇÃO E COORDENADAS GERADAS PELO GOOGLE EARTH PRO</p>	<p>TOPÓGRAFO: MATEUS TURATTI ENGENHEIRO FLORESTAL CREA/SC: 111.227-5 GeoTerra Topografia</p>
<p>PROPRIETÁRIO: MUNICÍPIO DE BOM JESUS DO OESTE - SC</p>	<p>ASS. PREFEITO:</p>
<p>LOCAL: PERÍMETRO URBANO</p>	<p>MUNICÍPIO DE BOM JESUS DO OESTE CNPJ: 01.594.009/0001-30</p>
<p>DESENHO: NAIARA BROCCO</p>	<p>Nº DESENHO: D3/2024/BJO/FEVEREIRO/PAV. ESTRADA LINHA ZIMMERMANN</p>
	<p>DATA: FEVEREIRO/2024</p>
	<p>ESCALA: INDICADA</p>
	<p>FOLHA: 00</p>