

VISTA 01

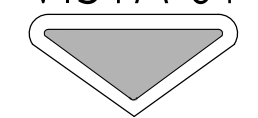

PAREDE

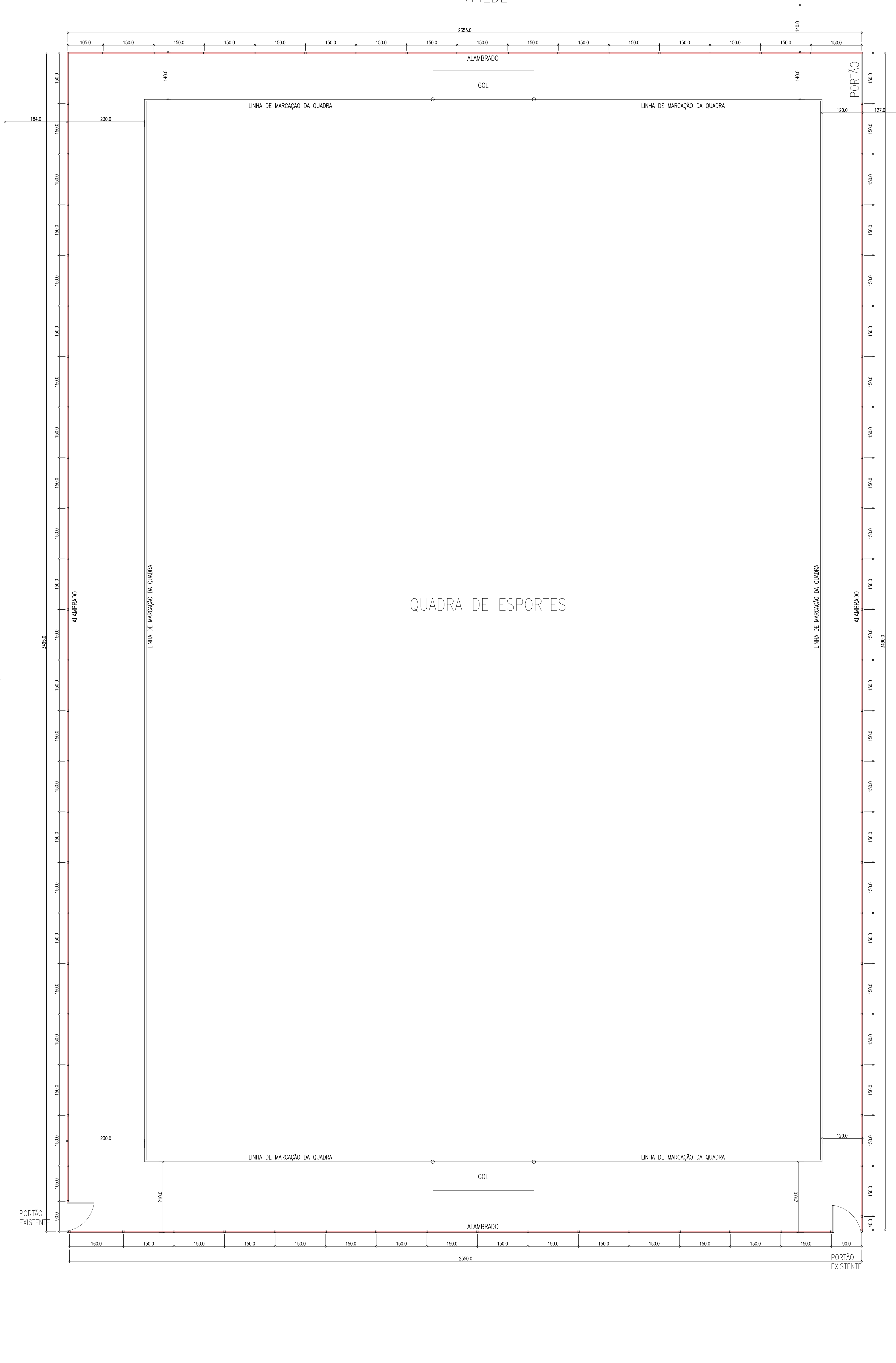

QUADRA DE ESPORTES

PAREDE



VISTA 03

VISTA 04

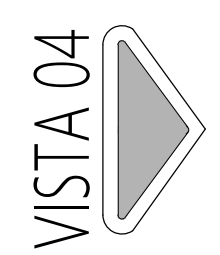

ARQUIBANCADA

VISTA 02

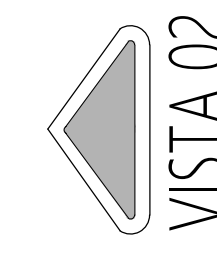

ARQUIBANCADA

LOCAÇÃO: OBRA
 Latitude: 26° 41' 26.09" S
 Longitude: 53° 05' 54.32" O

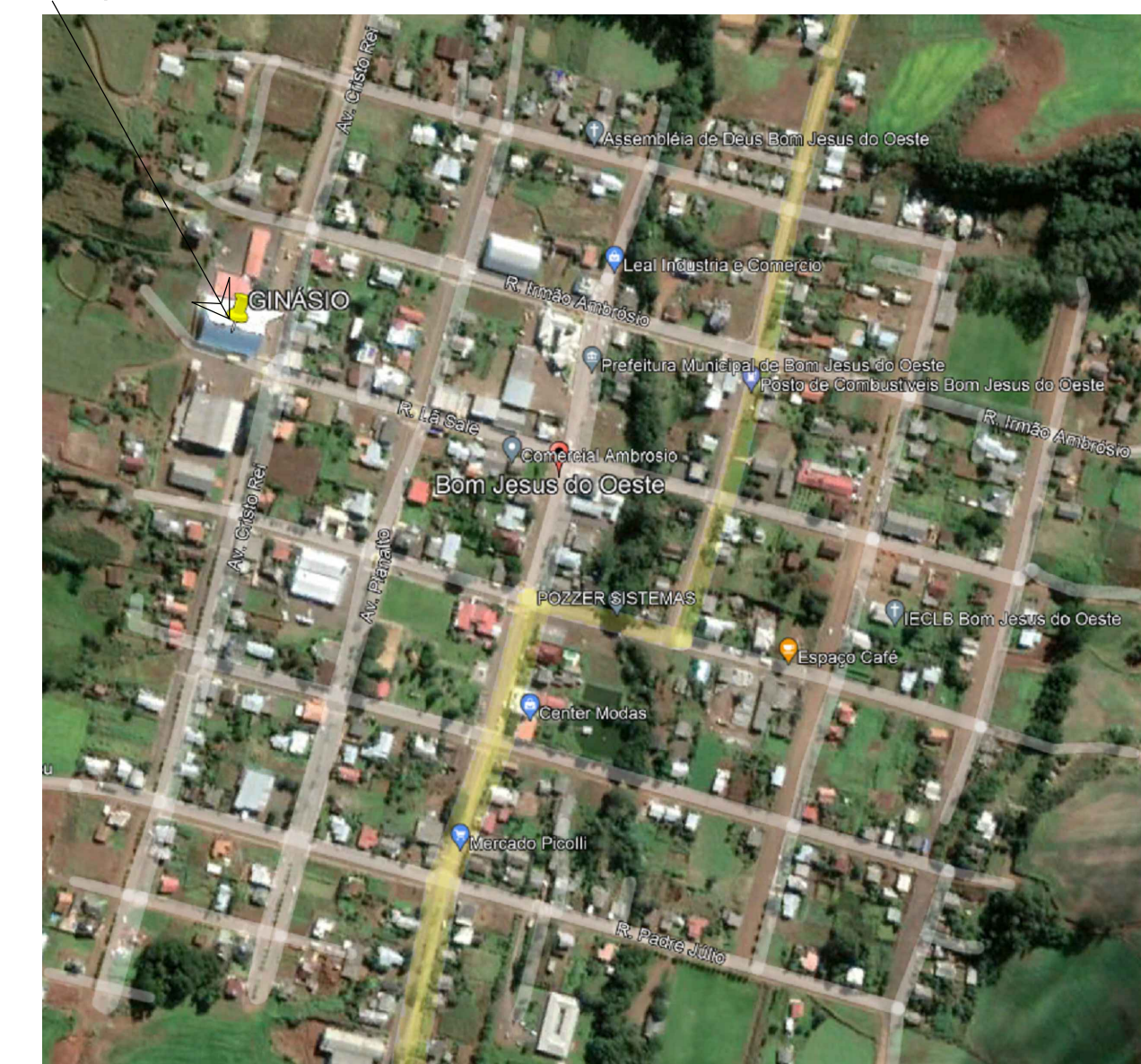

NOTAS GERAIS

- 1 - CONFIRMAR MEDIDAS NO LOCAL;
- 2 - DIMENSÕES EM CENTÍMETROS;
- 3 - MATERIAIS:
 - 3.1 - AÇO ESTRUTURAL
 - Perfis em chapa dobrada - Perfil U; Cantoneiras; Perfis tubulares Aço - ASTM A36
 - Ferros redondos Aço CA 50 (Fy = 500 MPa = 5000 Kgf/cm²).
 - 3.2 - SOLDAS
 - Eletrodos: E70XX.
 - Soldas: segundo AWS.
- 4 - ACABAMENTO DA ESTRUTURA
 - Jateamento ao metal quase branco (Padrão Sa 2 1/2);
 - Uma demão de primer bi-componente Interseal 670 HS (Tintas internacional ou similar) - esp 120 micra;
 - Uma demão de acabamento de poliuretano acetinado Interthane 870bi-componente (Tintas Internacional ou similar) - espessura 100 micra.

 AMERIOS	ASSOCIAÇÃO DOS MUNICÍPIOS DO ENTRE RIOS-SC BOM JESUS DO OESTE-CAMPO DESE-CUNHA FLORES-CUNHATA FLORES DO SERTÃO RACEMINHA BARAVILHA-MODELO-PALMITOS-RIQUEZA-ROSELÂNDIA-SALTINHO SANTA TEREZINHA DO PROGRESSO-SÃO MIGUEL DA BOA VISTA-SALDADES-TIGRINHOS
	ENDEREÇO: Av. Euclides da Cunha, 160 - Cx. P. 47 - Centro 89.874-900 - MARAVILHA - Santa Catarina Fone/Fax: (0**49) 3664-0282- e-mail:amerios@amerios.org.br CNPJ 00.961.206/0001-88
 BOM JESUS DO OESTE-SC	MUNICÍPIO DE BOM JESUS DO OESTE / SC
RESPONSÁVEL TÉCNICO: RAFAEL CASSOL BASSO ENGENHEIRO CIVIL CREA / SC: 112.213-2	ASS. RESP. TÉCNICO
PROPRIETÁRIO: MUNICÍPIO DE BOM JESUS DO OESTE/SC AVENIDA CRISTO REI	ASS. DO PREFEITO: MUNICÍPIO DE BOM JESUS DO OESTE CNPJ: 01.594.009/0001-30
LOCAL: BOM JESUS DO OESTE / SC	DATA: 14/02 / 2022
DESENHO: RAFAEL CASSOL BASSO	CORREÇÃO: RAFAEL CASSOL BASSO

Localização: Muro de Contenção
 Escala: 1:50