

**ESTACA 00**

**COORDENADAS GEOGRÁFICAS**

LAT.: 26°39'1.15"S

LONG.: 53° 5'8.34"O

**COORDENADAS UTM**

LONG.: 292408.00 m E

LAT.: 7050599.00 m S

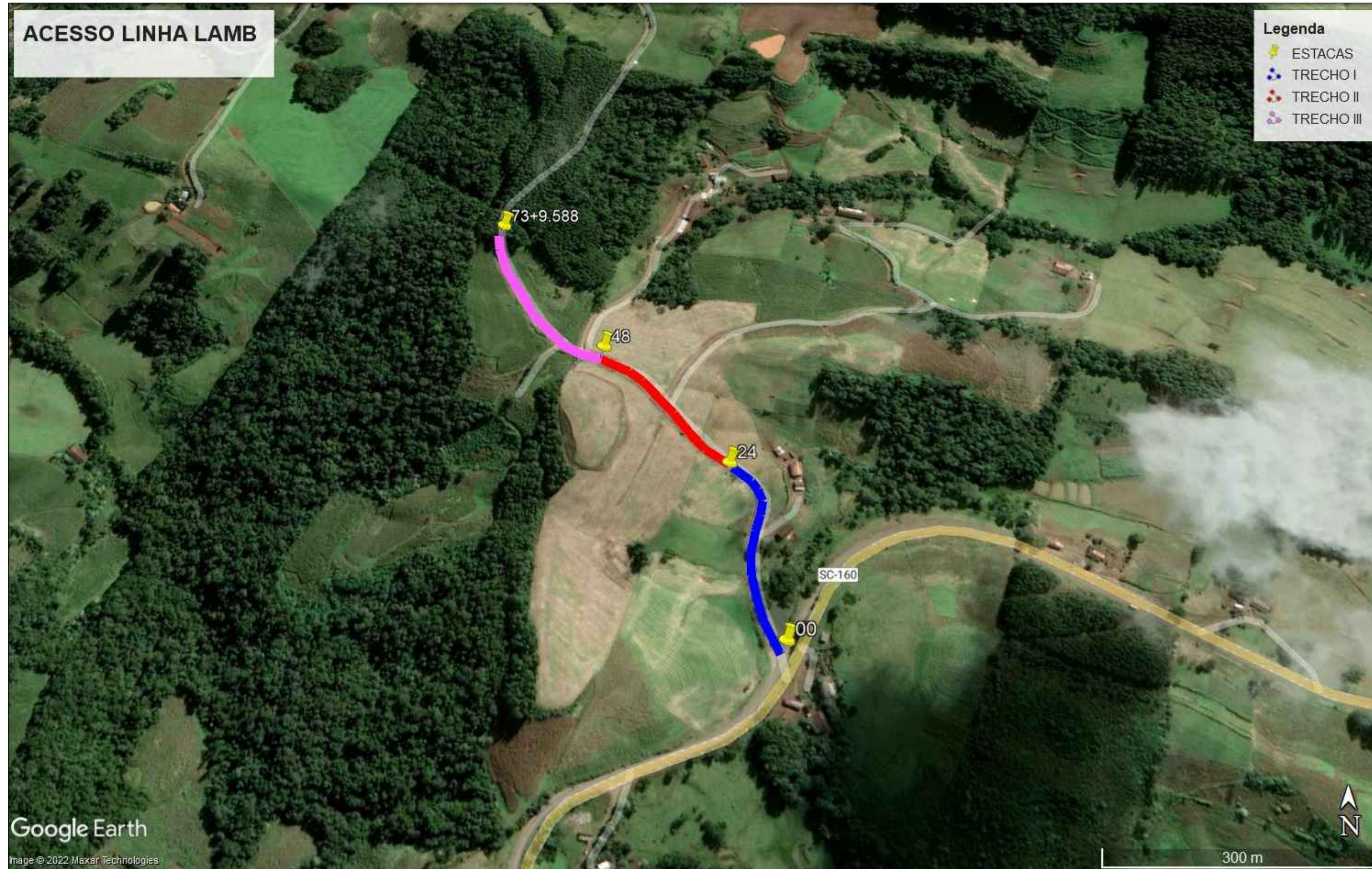

	<p><b>ASSOCIAÇÃO DOS MUNICÍPIOS DO ENTRE RIOS - SC</b></p> <p>BOM JESUS DO OESTE-CAIBI-CAMPO ERÉ-CUNHA PORÃ-CUNHATAÍ-FLOR DO SERTÃO IRACEMINHA-MARAVILHA-MODELO-PALMITOS-RIQUEZA-ROMELÂNDIA-SALTINHO SANTA TEREZINHA DO PROGRESSO-SÃO MIGUEL DA BOA VISTA-SAUADES-TIGRINHOS</p>
	<p>ENDERECO: Av. Euclides da Cunha, 160 - Cx. P. 47 - Centro 89.874-000 - MARAVILHA - Santa Catarina Fone/Fax: (0**49)3664-0282 e-mail:engenharia@amerios.org.br CNPJ 00.961.206/0001-88</p>
	<p><b>MUNICÍPIO DE BOM JESUS DO OESTE - SC</b></p>
	<p>OBRA: <b>PROJETO DE PAVIMENTAÇÃO ACESSO LINHA LAMB</b></p>
<p>RESPONSÁVEL TÉCNICO: ENGENHEIRA CIVIL CREA/SC: 090.319-0 REG. NACIONAL: 250654897-1</p>	<p><b>CARLINE JOICE HACKENHAAR</b></p>
<p>ASS. RESP. TÉCNICO:</p>	
<p>ESPECIFICAÇÕES: IMAGEM DE LOCALIZAÇÃO E COORDENADAS GERADAS PELO GOOGLE EARTH PRO</p>	<p>TOPOGRAFO: <b>MATEUS TURATTI</b> ENGENHEIRO FLORESTAL CREA/SC: 111.227-5 Geomensor Ingra FXQ GeoTerra Topografia</p>
<p>PROPRIETÁRIO: MUNICÍPIO DE BOM JESUS DO OESTE - SC</p>	<p>ASS. PREFEITO:</p>
<p>LOCAL: PERÍMETRO URBANO</p>	<p>MUNICÍPIO DE BOM JESUS DO OESTE CNPJ: 01.594.009/0001-30</p>
<p>DESENHO: NAIARA BROCCO</p>	<p>Nº DESENHO: D3/2022/BJO/JUNHO/PAV. ACESSO LINHA LAMB</p>
<p>DATA: SETEMBRO/2022</p>	<p>ESCALA: INDICADA</p>
<p>FOLHA: <b>00</b></p>	