

PLANTA BAIXA CHUMBADORES

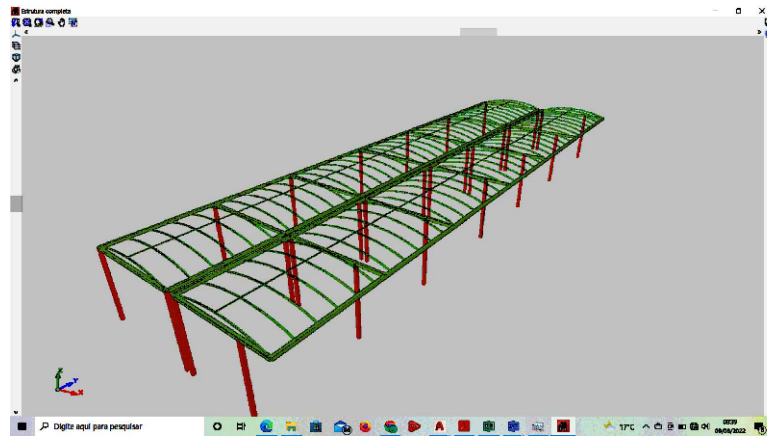

REPRESENTAÇÃO 3D DA ESTRUTURA

C.A. - Materiais		Quantidade de materiais		Valor unitário		Valor total	
Material	Quantidade	Valor unitário	Valor total	Material	Quantidade	Valor unitário	Valor total
...

DBS: CARGAS NÃO MAJORADAS
 CPI: CARGA PERMANENTE
 SCU I = SOBRECARGA
 V1- VENTO 90°
 Rz: NEGATIVO=SUÇÃO

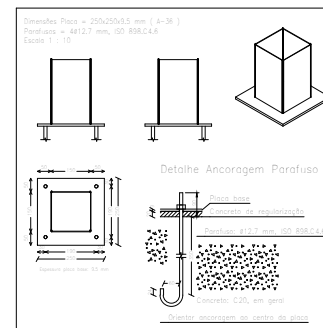

BASE TÍPICA



REPRESENTAÇÃO 3D DA ESTRUTURA



REPRESENTAÇÃO 3D DA ESTRUTURA

AV. CRISTO REI	CIDADE: BOM JESUS DO OESTE/SC
QUADRA Nº 111,112 E 113	LOTE Nº 10 A
ÁREA DO LOTE: 3.000,00 m²	ÁREA EDIFICADA: 470,00 m²
APROVAÇÃO:	

THAISCECCON ARQUITETURA	RESPONSÁVEL TÉCNICO:	ASSINATURA
	THAIS JORDANA CECCON ARQUITETA E URBANISTA CAU/SC: A164658-1	_____
OBRA:		_____
AMPLIAÇÃO E REFORMA DA ESCOLA MUNICIPAL ALBANO BORRE.		_____

ESPECIFICAÇÕES	ASSINATURA DO PREFEITO:
1. LOCAÇÃO CHUMBADORES E CARGAS	_____
PROPRIETÁRIO	ARTON REINEHR
Prefeitura do Município do Bom Jesus do Oeste - SC Prefeito Sr. Alton Reinehr Administração 2021/2024	_____

LOCAL:	Av. Cristo Rei, Bairro Centro, Bom Jesus do Oeste -SC	FOLHA:	01/02
ÁREA:	INDICADA	ESCALA:	Indicada
DATA:	OUTUBRO/2022	DESENHO:	AGLIMAR

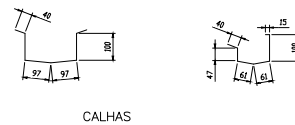
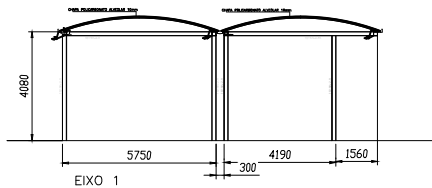

1.1.1.- Tabela resumo

Material		Tabela resumo										
Tipo	Designação	Série	Perfil	Comprimento			Volume			Peso		
				Perfil (m)	Série (m)	Material (m)	Perfil (m³)	Série (m³)	Material (m³)	Perfil (kg)	Série (kg)	Material (kg)
Aço dobrado	CP-26	Perfil oco de seção quadrada	TQ150x2.0	154.490			0.181			1423.11		
			TQ200x2.0	446.541			0.167			1309.10		
			TQ150x3.75	65.610			0.142			1110.78		
			TQ150x3.35	33.700			0.095			512.04		
			TQ150x4.75	54.720			0.148			1159.91		
			TQ150x6.65	31.320			0.111			870.95		
			TQ150x2.65	3.750			0.009			69.67		
			TQ150x4.25	3.750			0.014			109.69		
			TQ300x2.0	78.300			0.017			131.20		
							876.181			0.853		
				876.181			0.853			6696.43		

CHAPAS DE BASE, TAMPAS E CHAPAS DE LIGAÇÃO = 240 Kg

CALHAS CH0.9mm GALVANIZADA - 250 Kg

PESO TOTAL = 7187 Kg

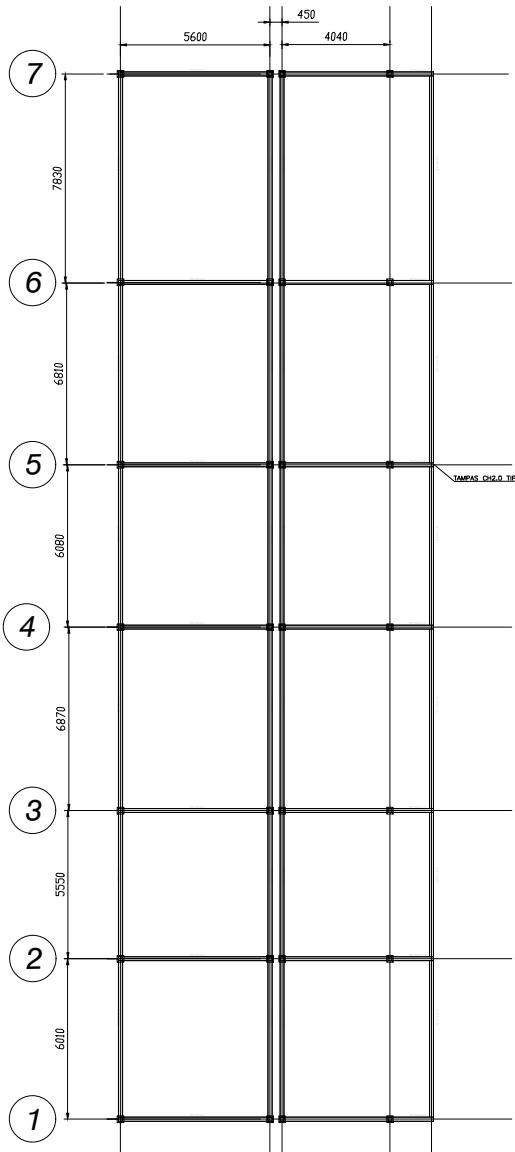

PLANTA BAIXA EL.4080

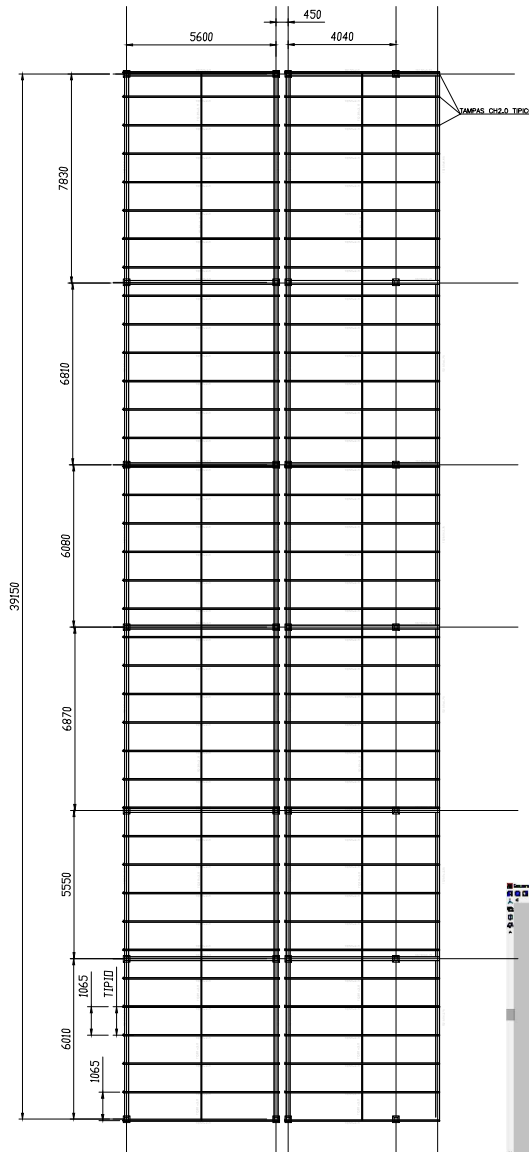

PLANTA BAIXA COBERTURA

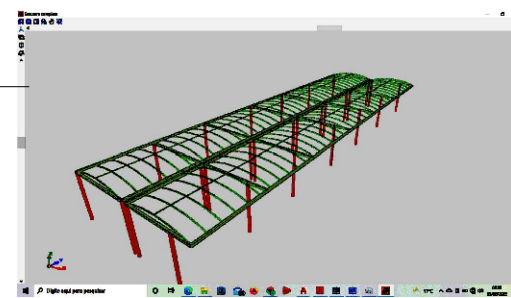
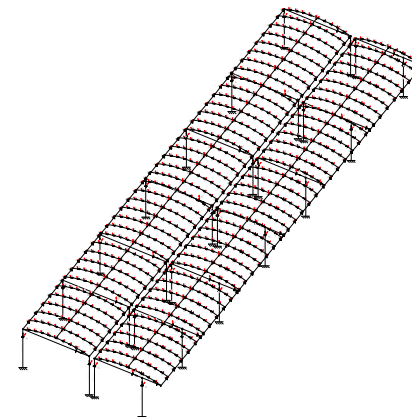

REPRESENTAÇÃO 3D DA ESTRUTURA

AV. CRISTO REI	CIDADE: BOM JESUS DO OESTE/SC
QUADRA Nº 111,112 E 113	LOTE Nº 10 A
ÁREA DO LOTE: 3.000,00 m²	ÁREA EDIFICADA: 107,15 m²
APROVAÇÃO:	

THAISCECCON ARQUITETURA	RESPONSÁVEL TÉCNICO:	ASSINATURA
	THAIS JORDANA CECCON ARQUITETA E URBANISTA CAU/SC: A164659-1	
	OBRA:	AMPLIAÇÃO E REFORMA DA ESCOLA MUNICIPAL ALBANO BORRE.

ESPECIFICAÇÕES	ASSINATURA DO PREFEITO:
1. PLANTAS E CORTES	
PROPRIETÁRIO	ARTON REINEHR
Prefeitura do Município de Bom Jesus do Oeste - SC Prefeito Sr. Alton Reinehr Administração 2021/2024	

LOCAL:	Av. Cristo Rei, Bairro Centro, Bom Jesus do Oeste-SC	FOLHA:	02/02
ÁREA:	INDICADA		
DATA:	OCTUBRO/2022	DESENHO:	AGLIMAR
		ESCALA:	Indicada