

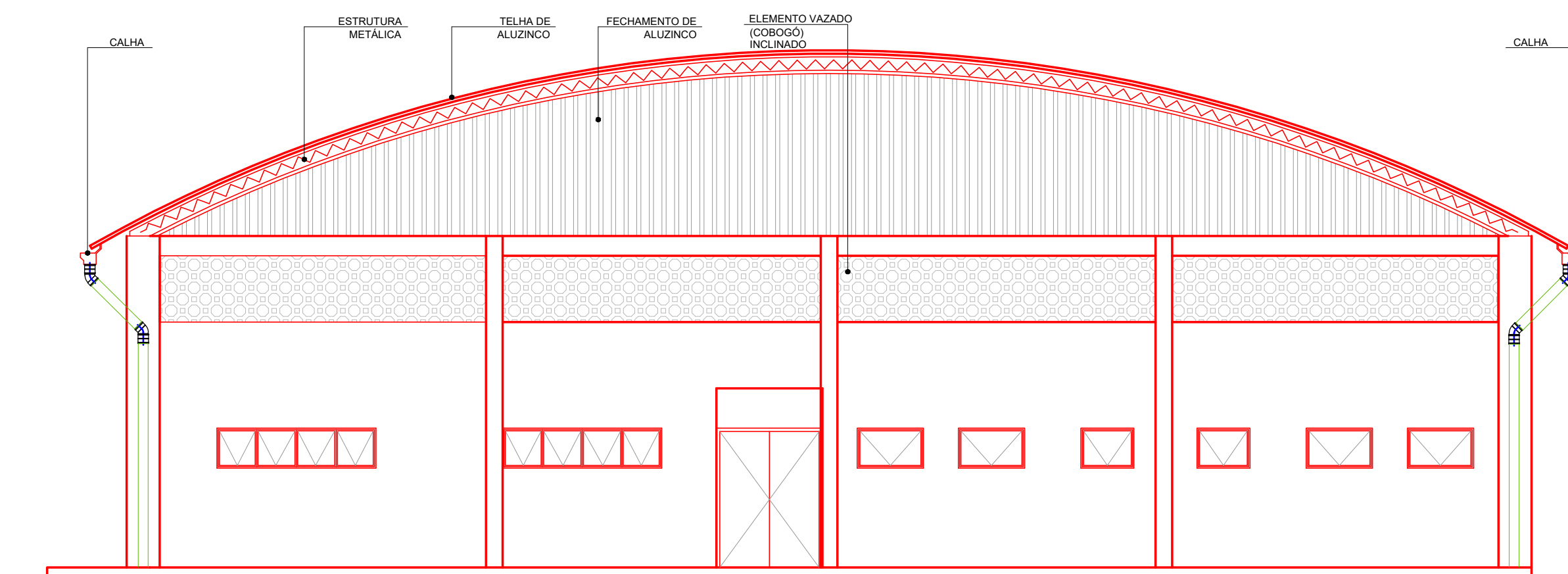

IMAGENS DA MAQUETE ELETRÔNICA

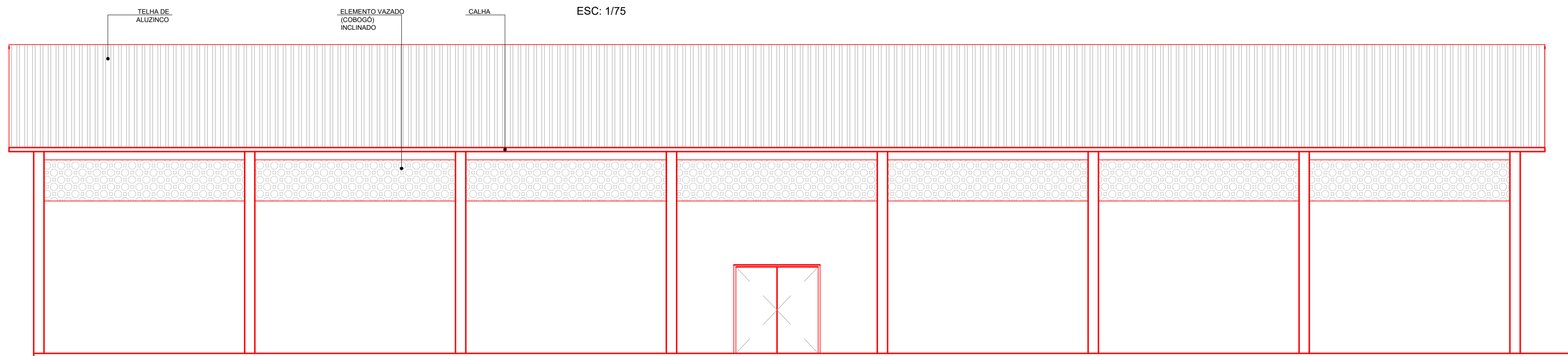

FACHADA SUL  
ESC: 1/75



FACHADA LESTE  
ESC: 1/75



ASSOCIAÇÃO DOS MUNICÍPIOS DO ENTRE RIOS-SC  
BOM JESUS DO OESTE-CAIBI-CUNHA PORÁ-CUNHATAÍ-FLOR DO SERTÃO  
IRACEMINHA-MARAVILHA-MODELO-PALMITOS-RIQUEZA-ROMELÂNDIA-SALTINHO  
SANTA TEREZINHA DO PROGRESSO-SÃO MIGUEL DA BOA VISTA-SAUDADES-TIGRINHOS

ENDEREÇO: Av. Euclides da Cunha,160 - Cx. P. 47 - Centro  
89.874-000 - MARAVILHA - Santa Catarina  
Fone/Fax: (0\*\*49) 664-0282 - e-mail: engenharia@amerios.org.br  
CNPJ 00.961.206/0001-88



MUNICÍPIO DE  
BOM JESUS DO OESTE - SC

OBRAS:  
QUADRA ESPORTIVA  
(JUNTO À ESCOLA MUNICIPAL ALBANO BORRE)

RESPONSÁVEL TÉCNICO: CLARICE V. TUMELERO NIEDERMAIER  
ENGENHEIRA CIVIL  
CREA/SC 139652-1 R/N 2515059260

ASS. RESP. TÉCNICO:

ESPECIFICAÇÕES:

FACHADAS

PROPRIETÁRIO:  
MUNICÍPIO DE BOM JESUS DO OESTE - SC

ASSINATURA DO PREFEITO:

AIRTON ANTONIO REINEHR

LOCAL:  
Rua Padre Júlio, S/N - Centro

DESENHO:  
DANIELA GATELLI

Nº DESENHO:  
D2/2020/BOMJESUSDOOESTE/MAIO

DATA:  
OUTUBRO/2021

ÁREA:  
INDICADA

ESCALA:  
INDICADA

FOLHA:  
06/06  
ARQ