

Cotas do TERRENO	Distância	Estaca
-622.622	0,00	0
-623.308	5,00	1
-623.766	10,00	2
-624.088	15,00	3
-624.402	20,00	4
-624.586	25,00	5
-624.719	30,00	6
-624.835	35,00	7
-624.945	40,00	8
-624.987	41,65	8+1.650

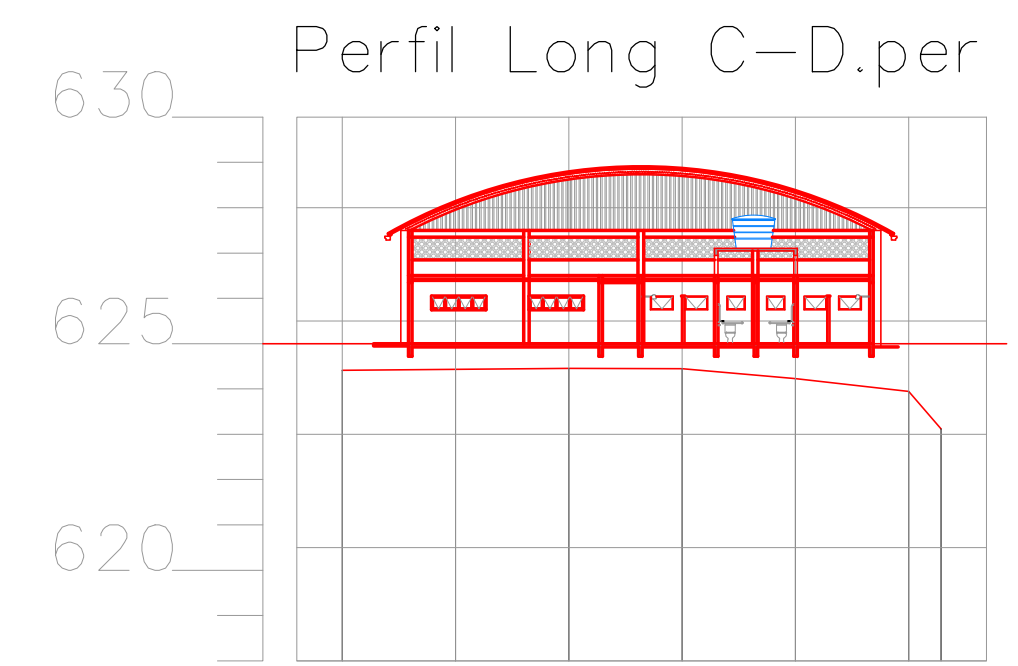

Cotas do TERRENO	Distância	Estaca
-624.409	0,00	0
-624.435	5,00	1
-624.455	10,00	2
-624.450	15,00	3
-624.231	20,00	4
-623.949	25,00	5
-623.120	26,43	5+1.435



ASSOCIAÇÃO DOS MUNICÍPIOS DO ENTRE RIOS-SC
 BOM JESUS DO OESTE-CAIBI-CUNHA PORÃ-CUNHATÁ-FLOR DO SERTÃO
 IRACEMINHA-MARAVILHA-MODELO-PALMITOS-RIQUEZA-ROMELÂNDIA-SALTINHO
 SANTA TEREZINHA DO PROGRESSO-SÃO MIGUEL DA BOA VISTA-SAUDADES-TIGRINHOS

ENDEREÇO: Av. Euclides da Cunha,160 - Cx. P. 47 - Centro
 89.874-000 - MARAVILHA - Santa Catarina
 Fone/Fax: (0**49) 664-0282 - e-mail: engenharia@amerios.org.br
 CNPJ 00.961.206/0001-88



MUNICÍPIO DE BOM JESUS DO OESTE - SC

OBRA: **QUADRA ESPORTIVA (JUNTO À ESCOLA MUNICIPAL ALBANO BORRE)**

RESPONSÁVEL TÉCNICO: **CLARICE V. TUMELERO NIEDERMAIER**
 ENGENHEIRA CIVIL
 CREA/SC 139652-1 R/N 2515059260

ASSINATURA DO PREFEITO: _____

LEVANTAMENTO: **MATEUS TURATTI**
 ENGENHEIRO FLORESTAL
 CREA/SC: 111.227-5 Geomensor Inscr FXQ
 GeoTerra Topografia

PROPRIETÁRIO: **MUNICÍPIO DE BOM JESUS DO OESTE - SC**

LOCAL: **Rua Padre Júlio, S/N - Centro**

DESENHO: **DANIELA GATELLI**

Nº DESENHO: **D2/2020/BOMJESUSDOOESTE/MAIO**

DATA: **OUTUBRO/2021**

ÁREA: **INDICADA**

ESCALA: **INDICADA**

FOLHA: **01/06**
ARQ