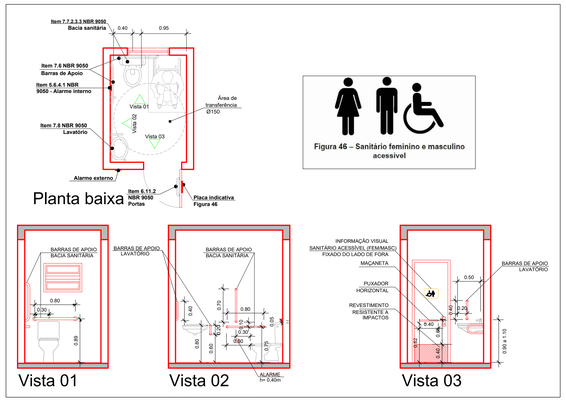

A DETALHAMENTO SAN. PCD
ESC: 1/50

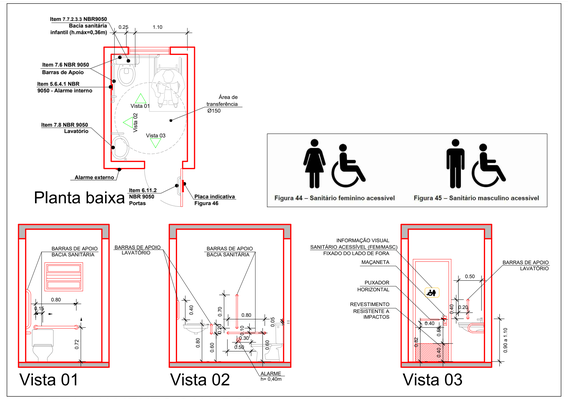

D DETALHAMENTO SAN. PCD
ESC: 1/50

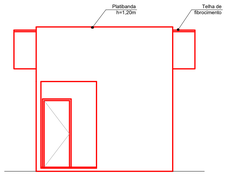

FACHADA
ESC: 1/75
SALA DOS MOTORISTAS

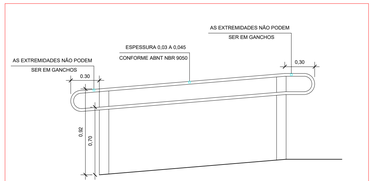

C DETALHE DE CORRIMÃO EM RAMPA
ESC.: 1/25

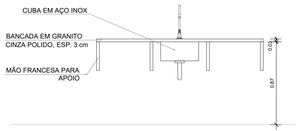

B DETALHE BANCADA
Esc: 1:25

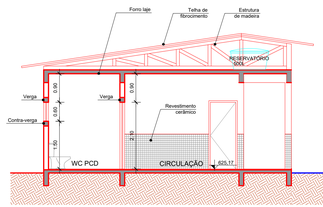

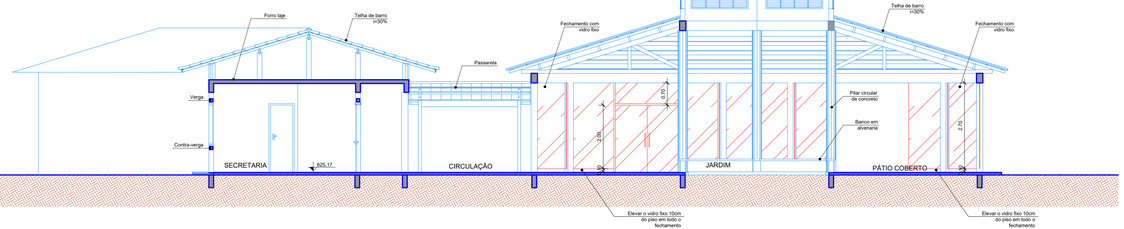

CORTE AA'
ESC: 1/75

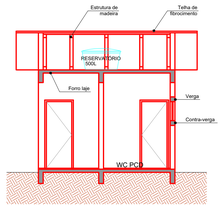

CORTE BB'
ESC: 1/75
SALA DOS MOTORISTAS

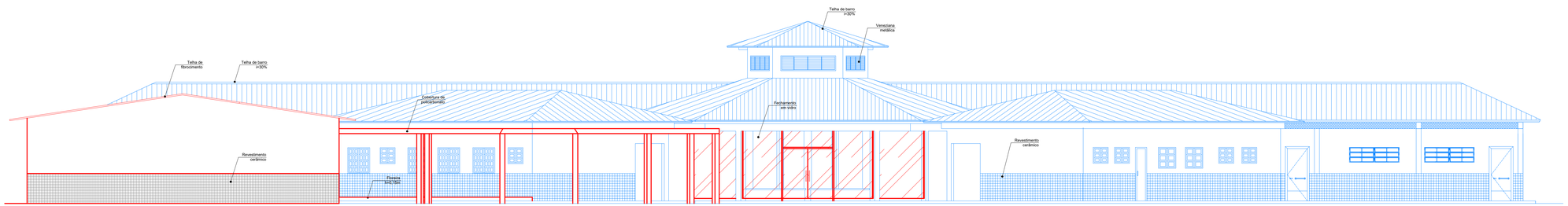

FACHADA PRINCIPAL
ESC: 1/75

ASSOCIAÇÃO DOS MUNICÍPIOS DO ENTRE RIOS-SC
BOM JESUS DO OESTE-CAIBI-CUNHA PORÃ-CUNHATAÍ-FLOR DO SERTÃO
IRACEMINHA-MARAVILHA-MODELO-PALMITOS-RIQUEZA-ROMELÂNDIA-SALTINHO
SANTA TEREZINHA DO PROGRESSO-SÃO MIGUEL DA BOA VISTA-SAUDADES-TIGRINHOS

ENDEREÇO: Av. Euclides da Cunha,160 - Cx. P. 47 - Centro
89.874-000 - MARAVILHA - Santa Catarina
Fone/Fax: (0**49) 664-0282 - e-mail: engenharia@amerios.org.br
CNPJ 00.961.206/0001-88

MUNICÍPIO DE BOM JESUS DO OESTE - SC

OBRA:
AMPLIAÇÃO DA ESCOLA MUNICIPAL PROFESSOR ALBANO BORRE (ANOS INICIAIS DO ENSINO FUNDAMENTAL)

RESPONSÁVEL TÉCNICO: CLARICE V. TUMELERO NIEDERMAIER
ENGENHEIRA CIVIL
CREA/SC 139652-1 R/N 2515059260

ASS. RESP. TÉCNICO:

ESPECIFICAÇÕES:
CORTES, FACHADAS E DETALHES

PROPRIETÁRIO: MUNICÍPIO DE BOM JESUS DO OESTE - SC
LOCAL: RUA AFONSO RAYMUNDO WALKER, N°189– CENTRO
ASSINATURA DO PREFEITO: AIRTON ANTONIO REINEHR

DESENHO:	Nº DESENHO:	DATA:	ESCALA:	ESCALA:
DANIELA GATELLI	D2/2021/BOMJESUSDOOESTE/MARÇO	MARÇO/2021	INDICADA	INDICADA

FOLHA: 04/04
ARQ