

Corte AA  
Escala 1:75

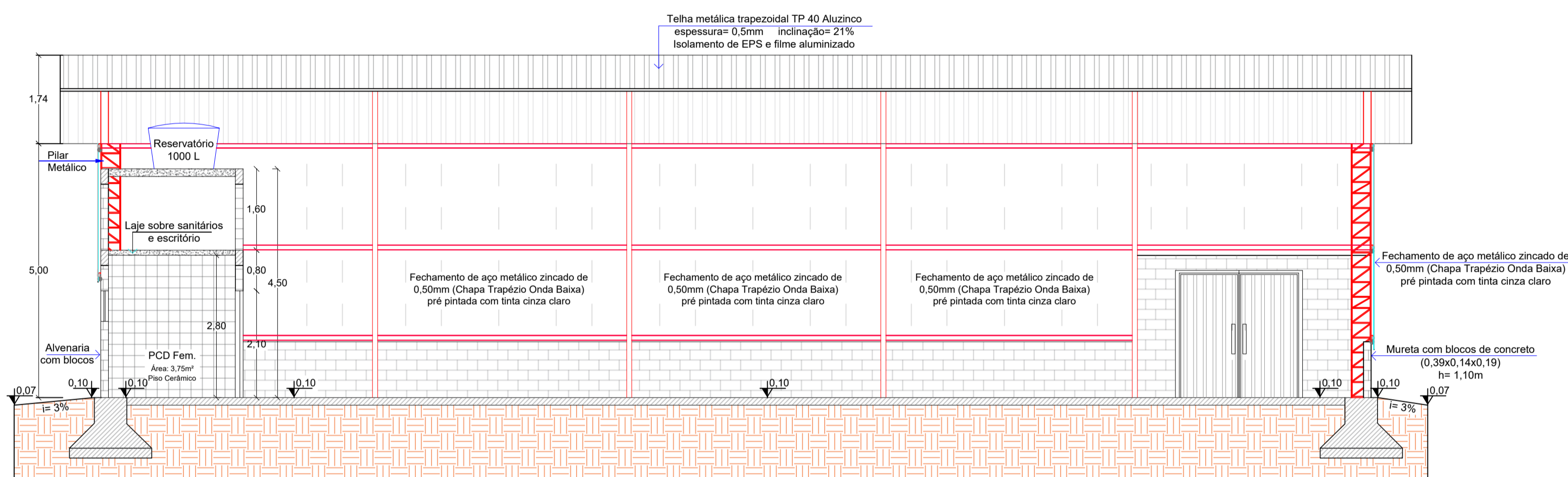

Corte BB  
Escala 1:75

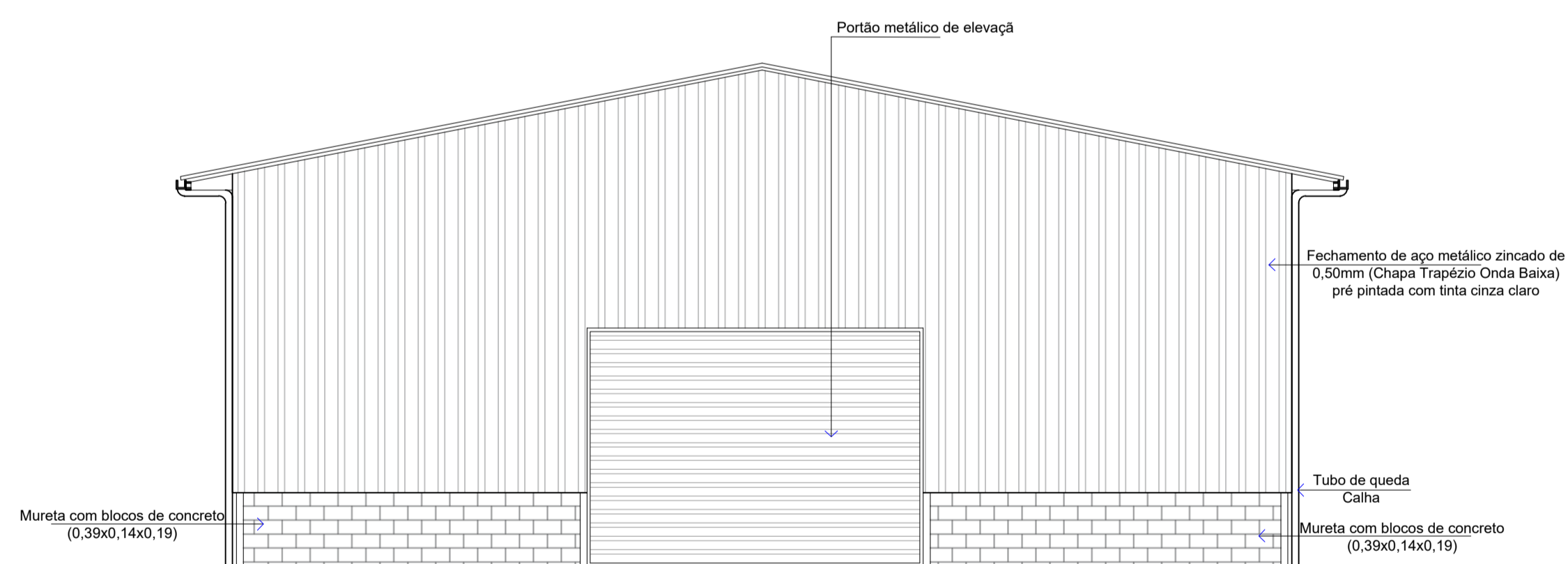

Fachada Frontal  
Escala 1:75

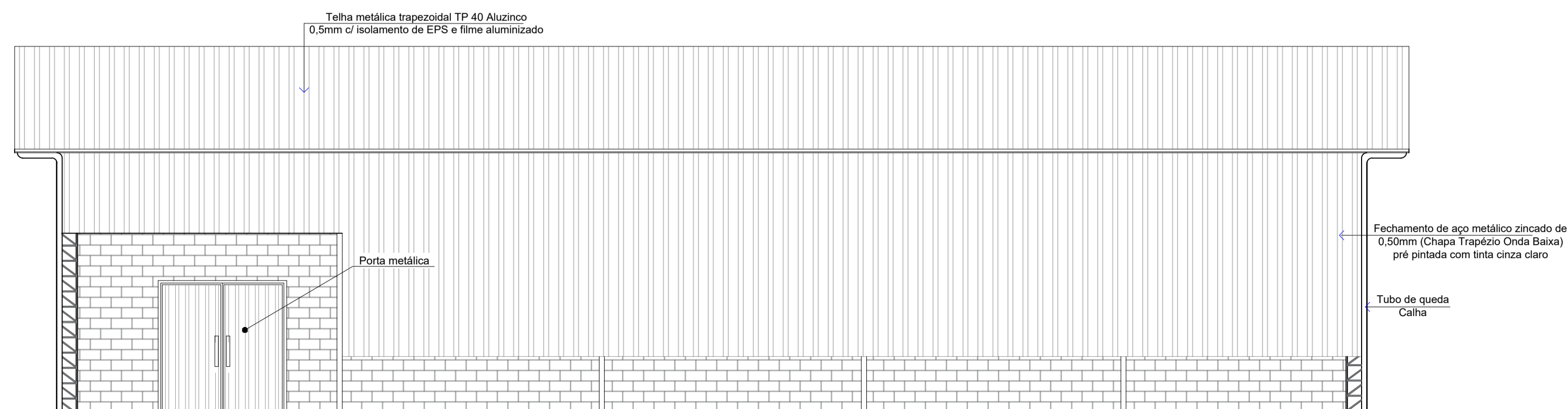

Fachada Lateral  
Escala 1:75

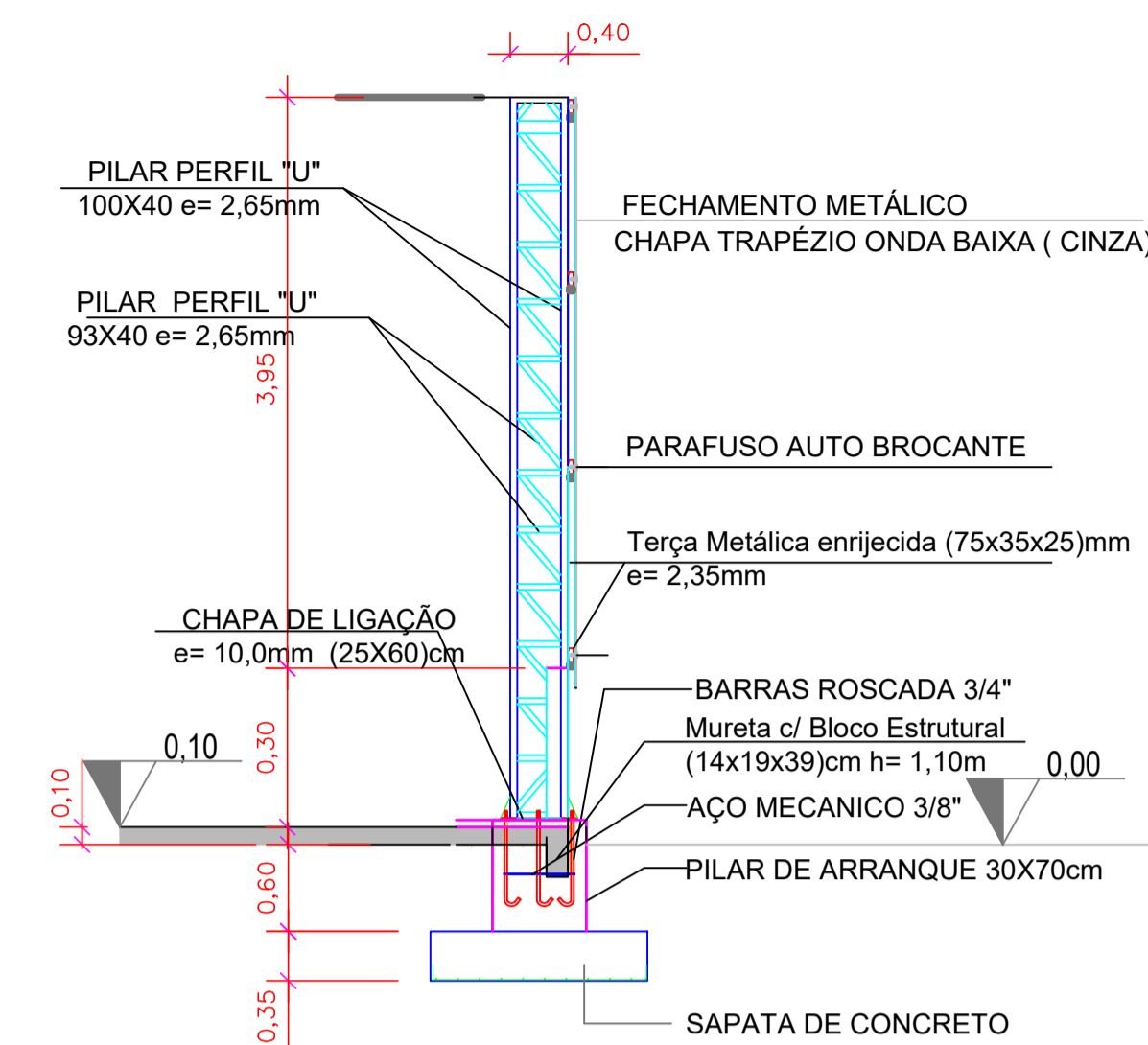

Detalhe Pilar de Arranque  
Escala 1:50

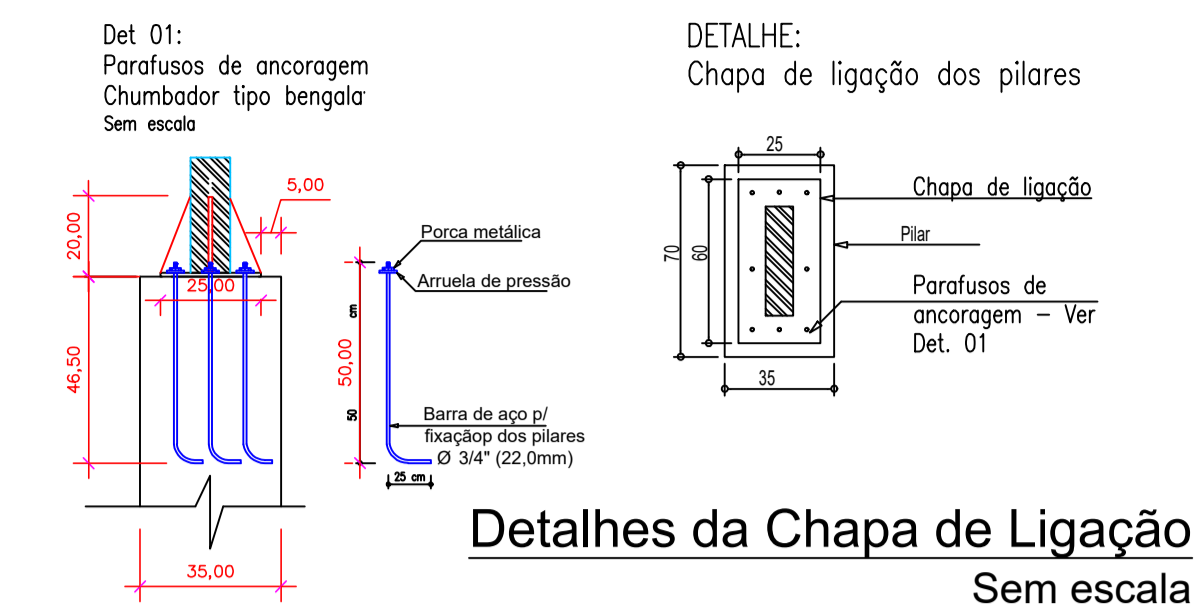

Detalhes da Chapa de Ligação  
Sem escala

Detalhe: Fixação das terças

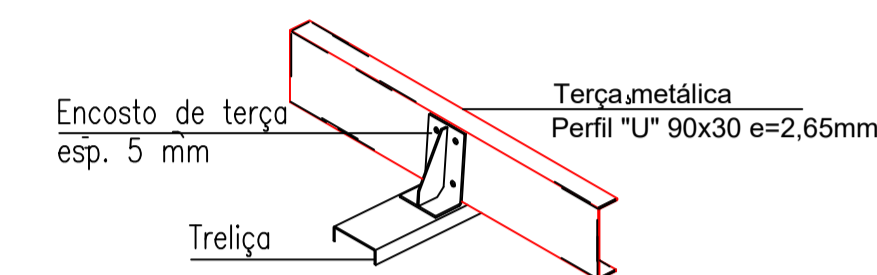

Detalhes de Fixação das Terças  
Sem escala

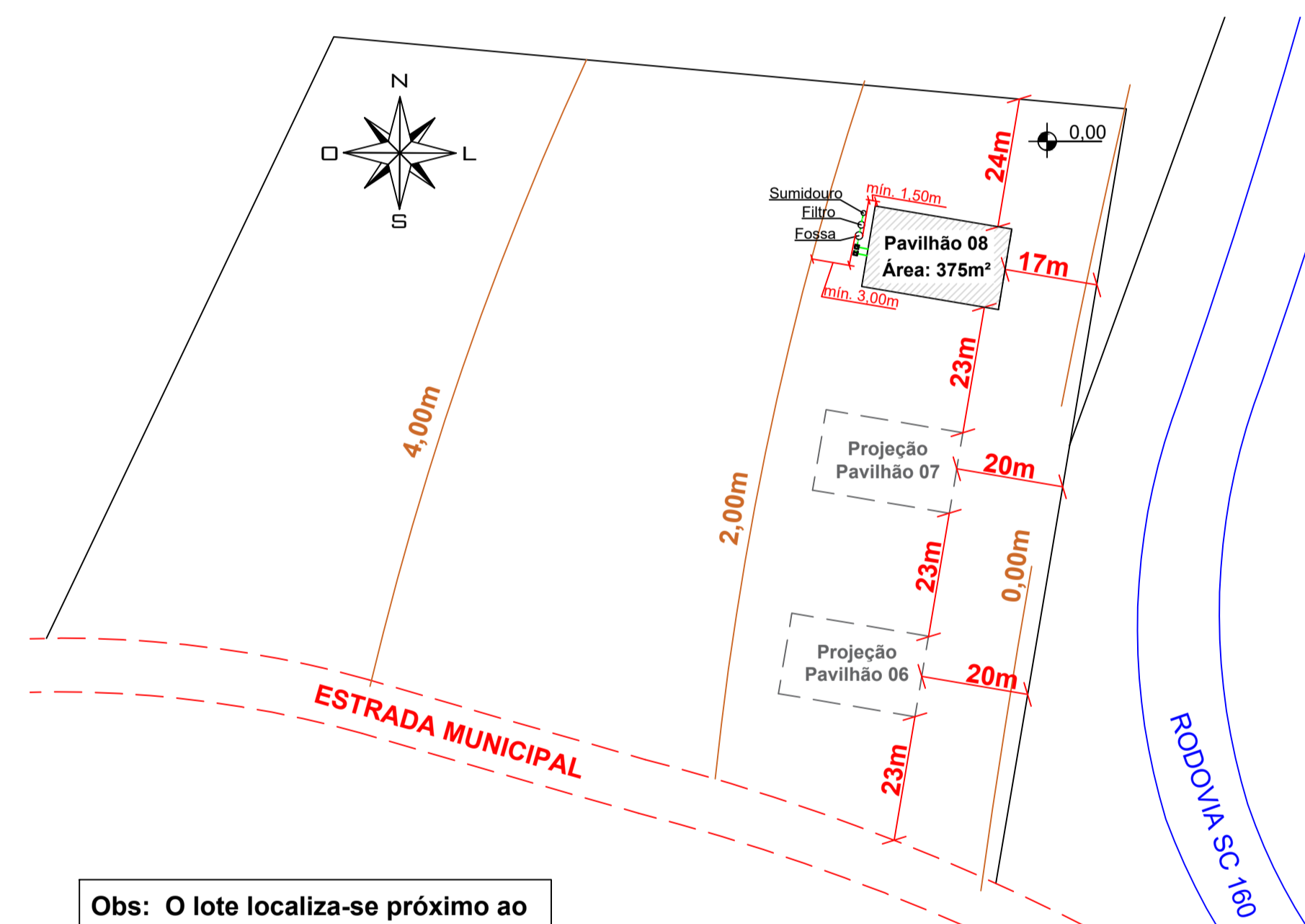

Planta de Locação  
Escala 1:1000

Obs: O lote localiza-se próximo ao restaurante Arte & Távola. Entre o Km 37 e 36 da SC 160.

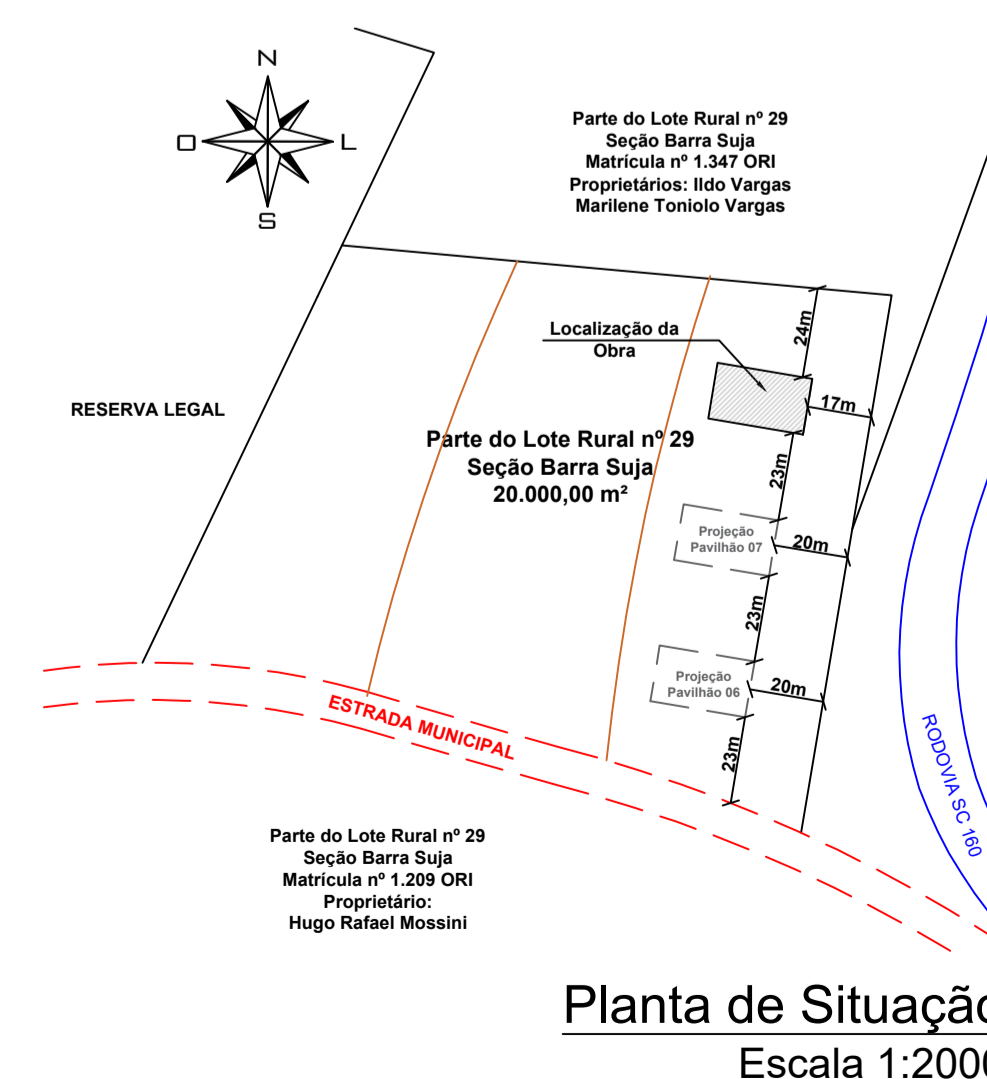

Planta de Situação  
Escala 1:2000

 <b>ENGENHARIA CIVIL</b>	
APROVAÇÃO:	
PROPRIETÁRIO: PREFEITURA MUNICIPAL DE BOM JESUS DO OESTE PREFEITO: RONALDO LUIZ SINGER	
RESP. TÉCNICO: DAVID LUIZ KREUZ CREA-SC: 163389-2	
<b>PAVILHÃO INDUSTRIAL - 08</b> <b>PROJETO ARQUITETÔNICO</b>	
DESCRIÇÃO: CORTES, FACHADAS, PLANTA DE SITUAÇÃO E LOCAÇÃO E DETALHES	
CIDADE: BOM JESUS DO OESTE	ENDEREÇO: LINHA FLOR DA SERRA - SC 160
SEÇÃO: SEÇÃO BARRA SUJA	PARTES DO LOTE RURAL Nº: 29 PRANCHA
ÍNDICE DE APROVEITAMENTO: 1,86%	TAXA DE OCUPAÇÃO: 1,86% 02/05
DATA: 02/09/2019	ESCALA: INDICADA ÁREA TOTAL: 375,00 M²