

Área= 375,00m²

Planta Baixa
Escala 1:75

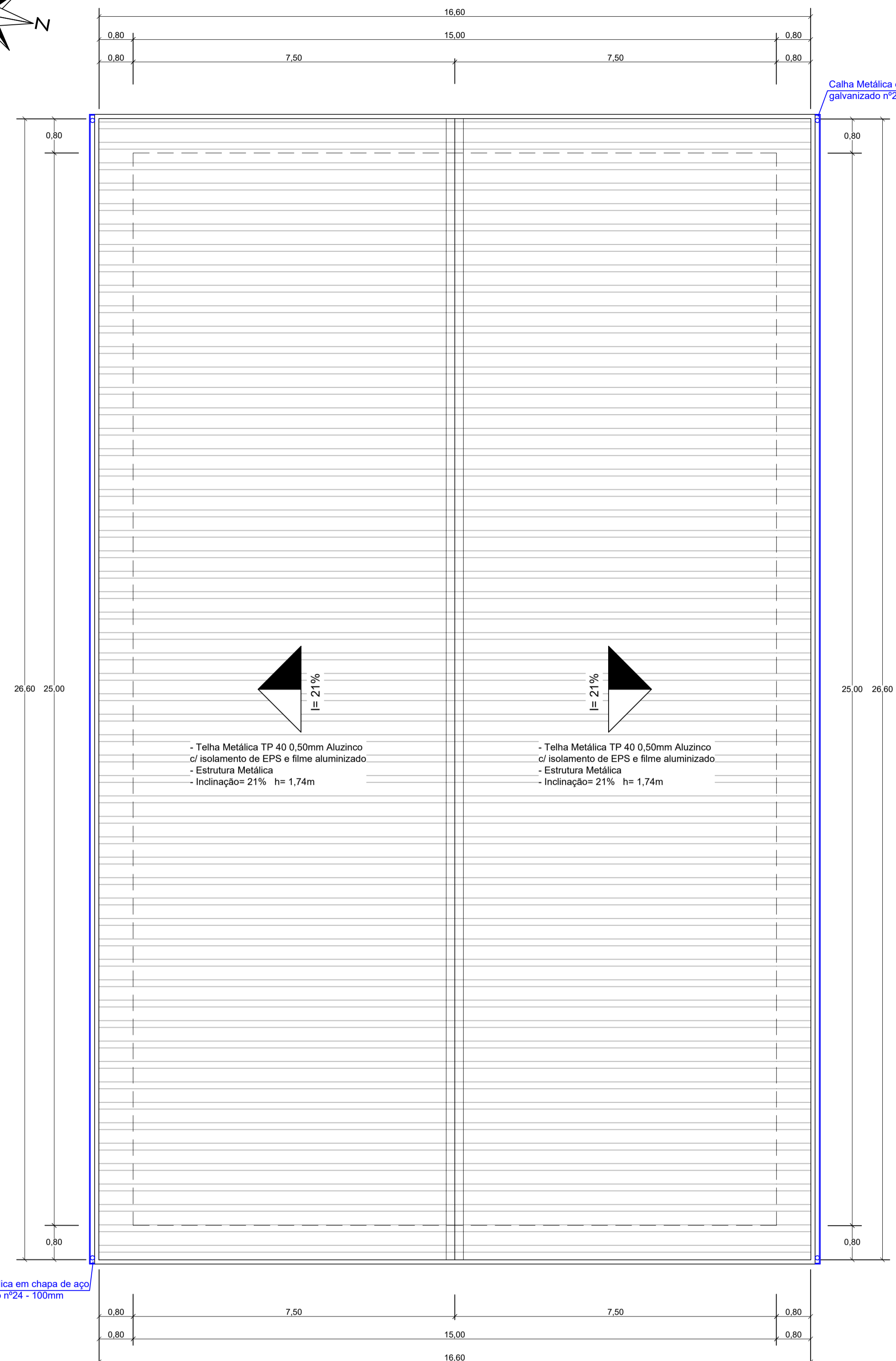

Planta de Cobertura
Escala 1:75

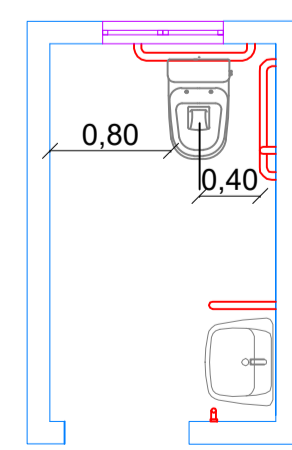

Vista superior

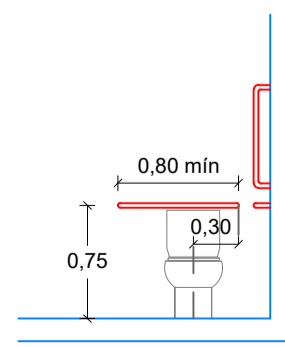

Vista frontal

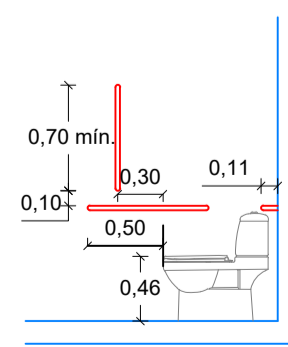

Vista lateral direita

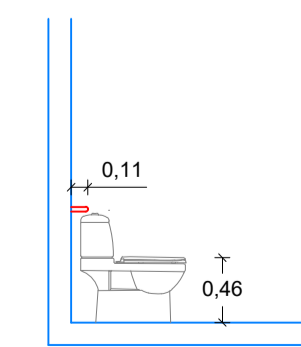

Vista lateral esquerda

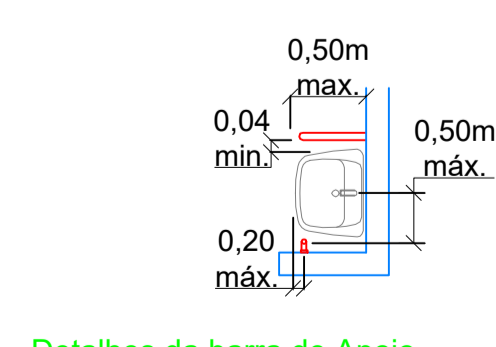

Detalhes da barra de Apoio
Vista superior

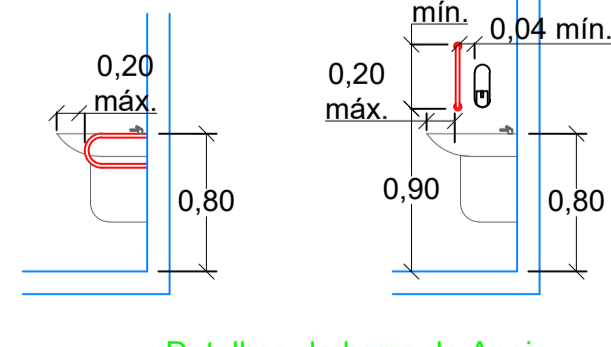

Detalhes da barra de Apoio
Vistas Laterais

Detalhamento Sanitários PcD
Escala 1:50

Nota: As bacias sanitárias não devem possuir abertura frontal



ENGENHARIA CIVIL

APROVAÇÃO:	
<p>PROPRIETÁRIO: PREFEITURA MUNICIPAL DE BOM JESUS DO OESTE PREFEITO: RONALDO LUIZ SINGER</p> <p>RESP. TÉCNICO: DAVID LUIZ KREUZ CREA-SC: 163389-2</p>	
<p>DBA: PAVILHÃO INDUSTRIAL - 08</p> <p>PROJETO: PROJETO ARQUITETÔNICO</p>	
<p>DESCRIÇÃO: PLANTA BAIXA, PLANTA DE COBERTURA E DETALHES PcD</p>	
<p>CIDADE: BOM JESUS DO OESTE</p>	<p>ENDEREÇO: LINHA FLOR DA SERRA - SC 160</p>
<p>SEÇÃO: SEÇÃO BARRA SUJA</p>	<p>PART. DO LOTE RURAL Nº: 29</p>
<p>ÍNDICE DE APROVEITAMENTO: 1,86%</p>	<p>TAXA DE OCUPAÇÃO: 1,86%</p>
<p>DATA: 02/09/2019</p>	<p>ESCALA: INDICADA</p>
<p>ÁREA TOTAL: 375,00 M²</p>	<p>PRANCHA: 01/05</p>