

Corte AA
Escala 1:75

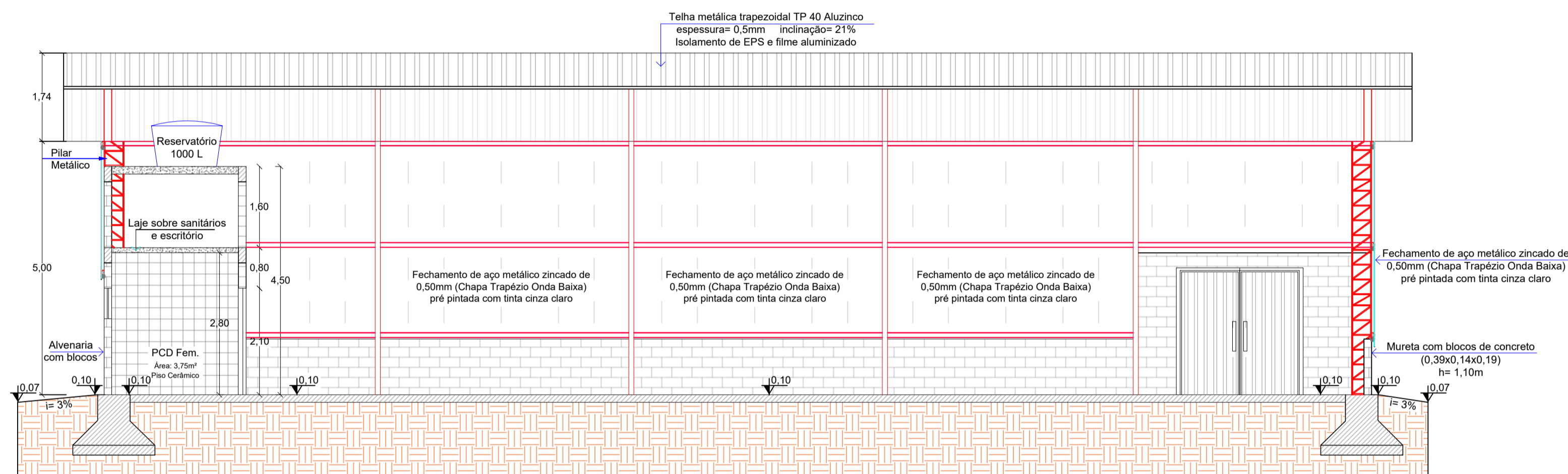

Corte BB
Escala 1:75

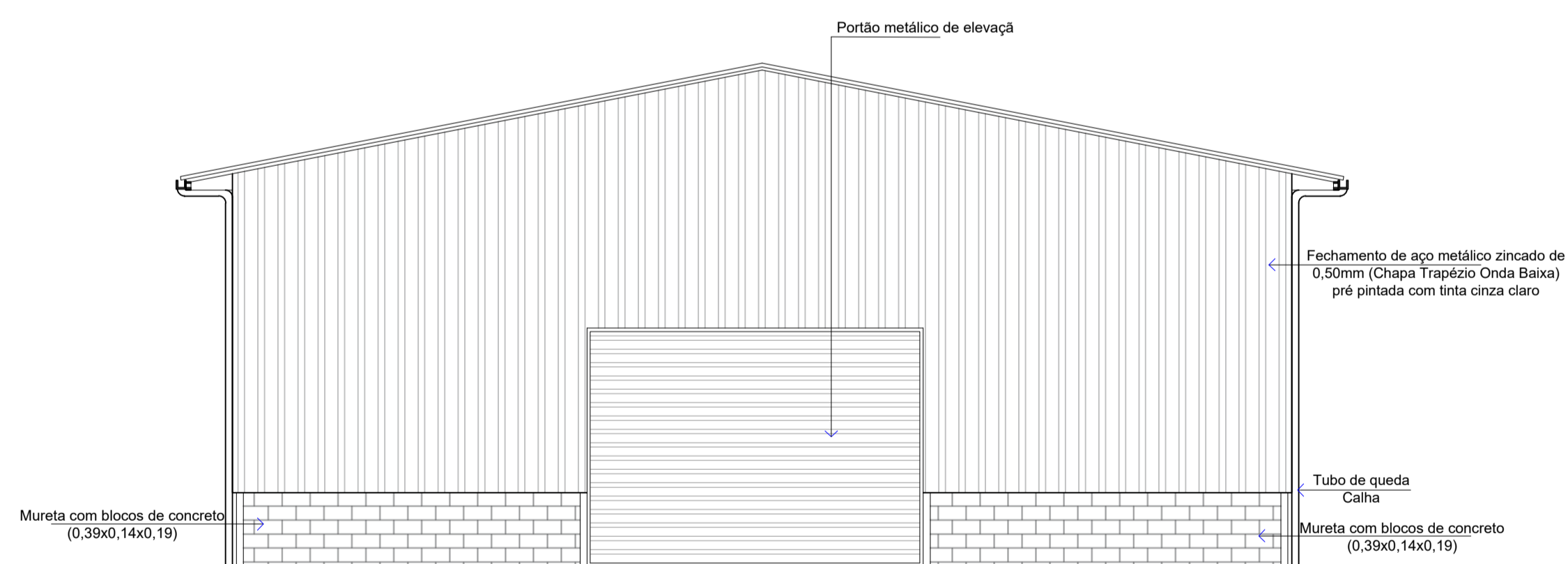

Fachada Frontal
Escala 1:75

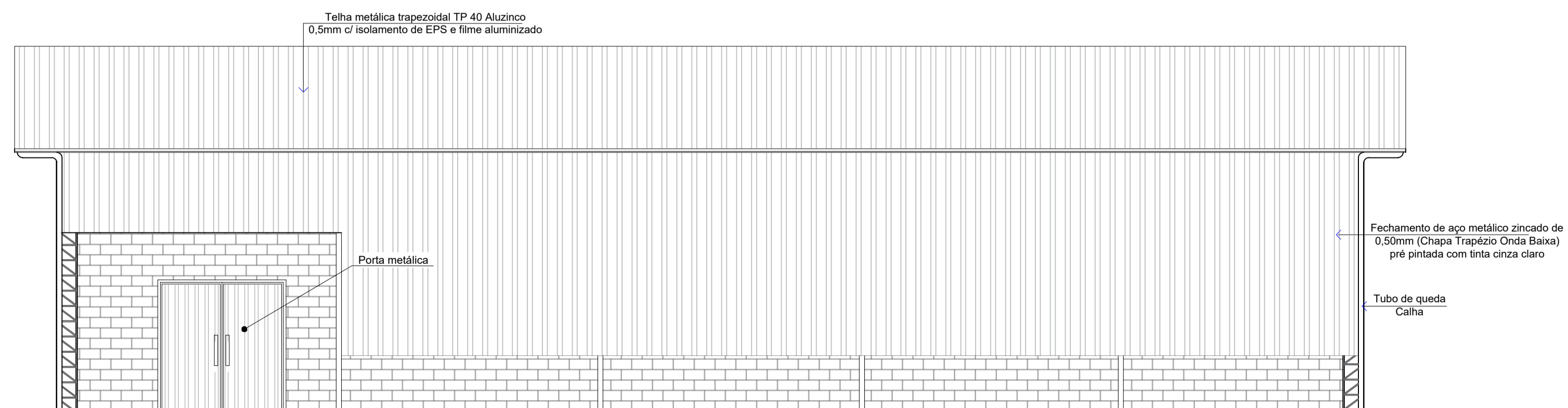

Fachada Lateral
Escala 1:75

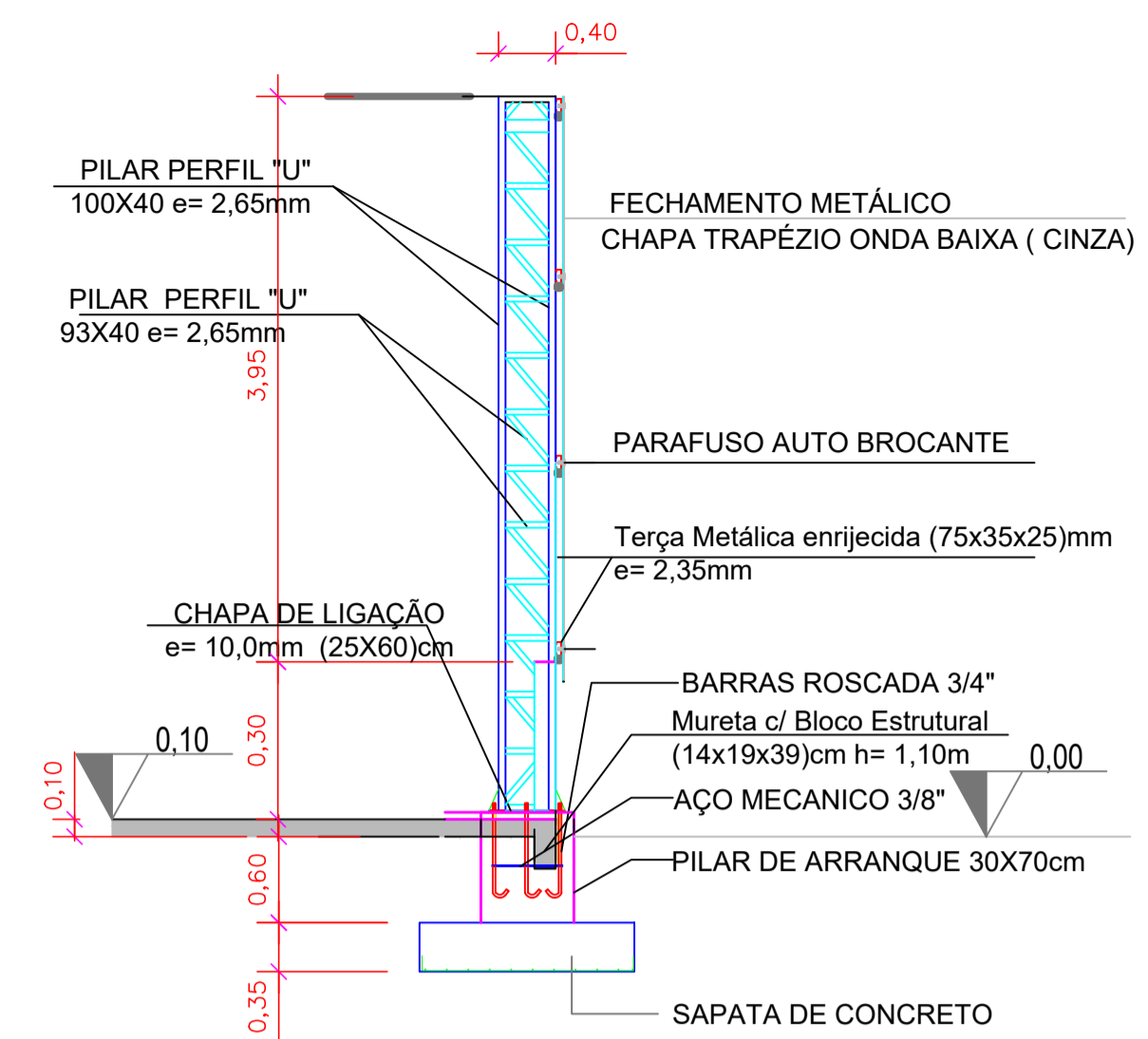

Detalhe Pilar de Arranque
Escala 1:50

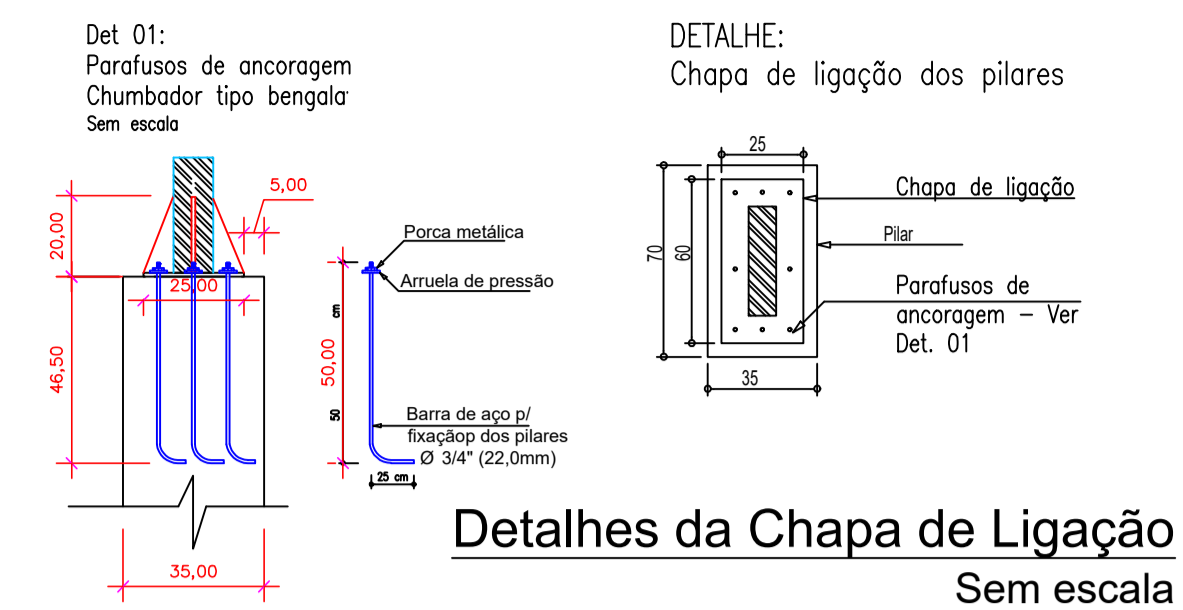

Detalhes da Chapa de Ligação
Sem escala

Detalhe: Fixação das terças

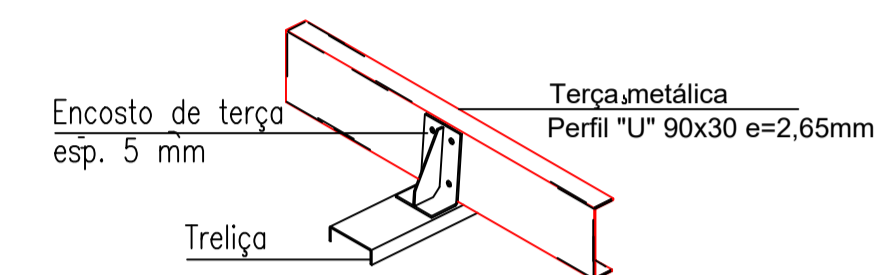

Detalhes de Fixação das Terças
Sem escala

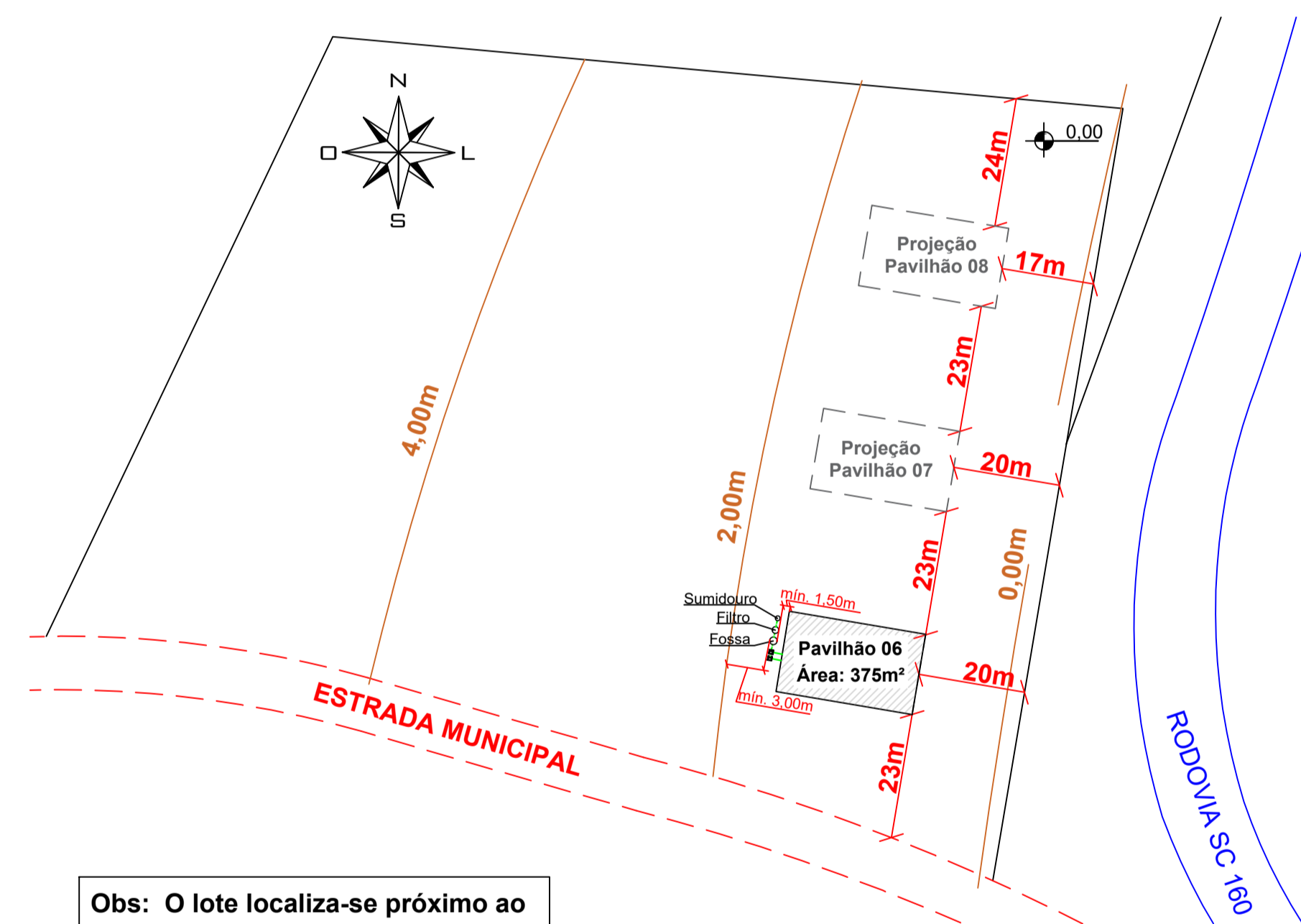

Planta de Locação
Escala 1:1000

Obs: O lote localiza-se próximo ao restaurante Arte & Távola. Entre o Km 37 e 36 da SC 160.

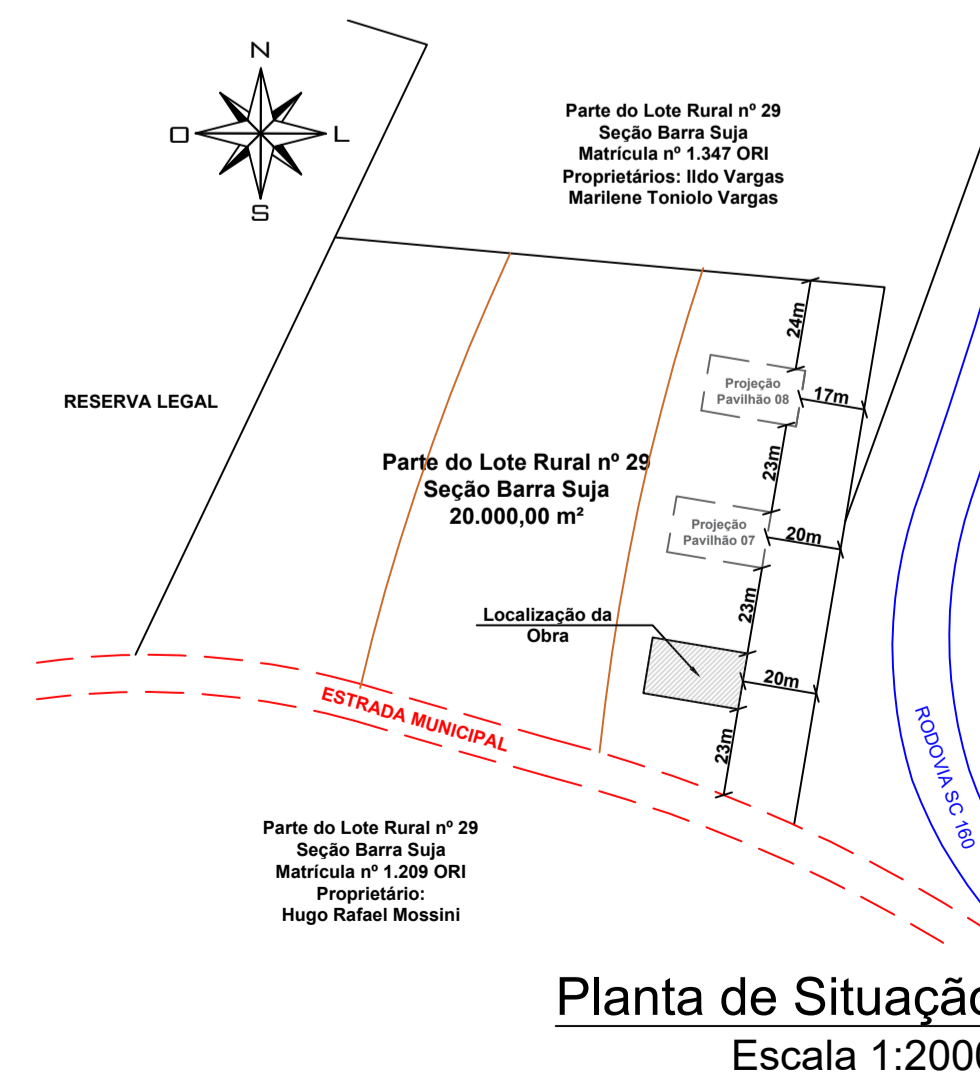

Planta de Situação
Escala 1:2000

 ENGENHARIA CIVIL	
APROVAÇÃO:	
PROPRIETÁRIO: PREFEITURA MUNICIPAL DE BOM JESUS DO OESTE PREFEITO: RONALDO LUIZ SENGER	RESP. TÉCNICO: DAVID LUIZ KREUZ CREA-SC: 163389-2
DBRA: PAVILHÃO INDUSTRIAL - 06	
PRJETO: PROJETO ARQUITETÔNICO	
DESCRIÇÃO: CORTES, FACHADAS, PLANTA DE SITUAÇÃO E LOCAÇÃO E DETALHES	
CIDADE: BOM JESUS DO OESTE	ENDEREÇO: LINHA FLOR DA SERRA - SC 160
SEÇÃO: SEÇÃO BARRA SUJA	PARTI DO LOTE RURAL Nº: 29 PRANCHA
ÍNDICE DE APROVEITAMENTO: 1,86%	TAXA DE OCUPAÇÃO: 1,86%
DATA: 02/09/2019	ESCALA: INDICADA
ÁREA TOTAL: 375,00 M²	02/05