

Planta de formas: Vigas de baldrame  
Escala: 1:50

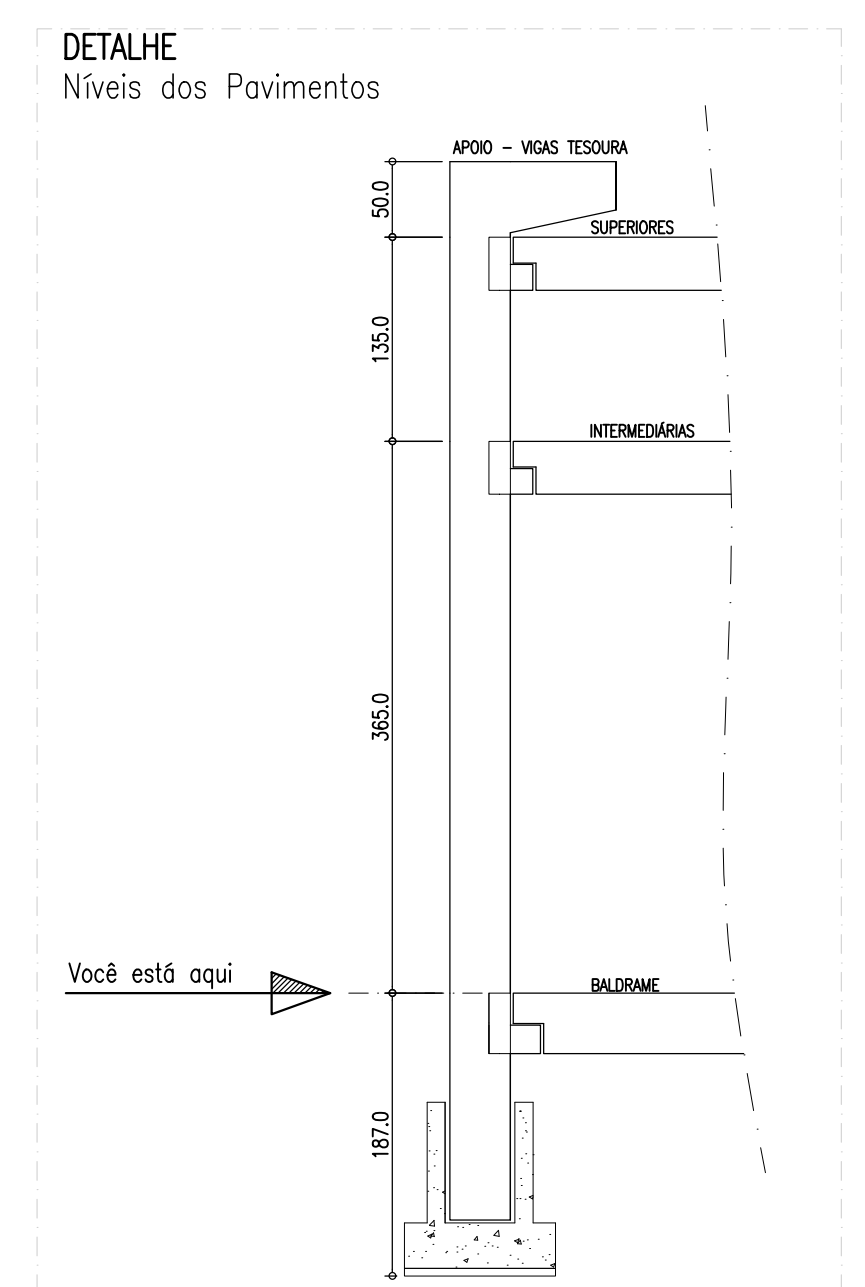

**Notas gerais**

- Materiais:**
- Aço.....: CA50 e CA60
  - Concreto Estrutura.....: 25 MPa (250 kgf/cm<sup>2</sup>)
  - Concreto Sapatas.....: 25 MPa (250 kgf/cm<sup>2</sup>)
  - Deve ser mantida cura úmida do concreto por 7 dias
  - Deve ser mantido o escoramento por no mínimo por 21 dias
  - Só poderão ser executadas paredes após 28 dias da concretagem
  - Deve ser utilizado espaçadores plásticos para garantir o recobrimento dos elementos
  - Todas as cotas em centímetros, exceto cotas de níveis que estão em metros
- Recobrimentos:**
- Vigas.....: 2.5cm
  - Pilares.....: 2.5cm
  - Lajes.....: 2.0cm
  - Sapatas.....: 5.0cm

		<b>ASSOCIAÇÃO DOS MUNICÍPIOS DO ENTRE RIOS-SC</b> <small>BOM JESUS DO OESTE-CABI-CAMPO ERÉ-CUNHA FORA-GUNHATAI-FLORES DO SERTÃO          IRACEMINHA-MARAVILHA-MODELO-PALMITOS-RIQUEZA-ROMELÂNDIA-SALTINHO          SANTA TEREZINHA DO PROGRESSO-SÃO MIGUEL DA BOA VISTA-SALDADES-TIGRINHOS</small>	
		<small>ANEXO: Av. Euclides da Cunha, 160 - Cx. P. 47 - Centro          89.874-000 - MARAVILHA - Santa Catarina          Fone/Fax: (0**49) 3664-0282- e-mail:amerios@amerios.org.br          CNPJ 00.961.206/0001-88</small>	
		MUNICÍPIO DE BOM JESUS DO OESTE / SC	
RESPONSÁVEL TÉCNICO: <b>RAFAEL CASSOL BASSO</b> ENGENHEIRO CIVIL CREA / SC: 112.213-2		ASS. RESP. TÉCNICO:	
ESPECIFICAÇÕES: <b>PLANTA DE FORMAS: VIGAS DE BALDRAME</b>		ASS. DO PREFEITO:	
PROPRIETÁRIO: <b>MUNICÍPIO DE BOM JESUS DO OESTE/SC</b>		ASS. DO PREFEITO: <b>RONALDO LUZ SENER</b>	
LOCAL: AVENIDA NOSSA SENHORA DE FÁTIMA		ASS. DO PREFEITO: <b>RONALDO LUZ SENER</b>	
DESENHO: RAFAEL CASSOL BASSO	Nº DESENHO: Fivorteqh/Projeto2018/Bom Jesus	DATA: SETEMBRO / 2018	ÁREA: 375,00 m <sup>2</sup>
		ESCALA: 1:50/1:25	04/27